



RECUEIL DES ACTES
ADMINISTRATIFS SPÉCIAL
N°83-2025-105

PUBLIÉ LE 27 MARS 2025

Sommaire

Préfecture du VAR / Direction de la coordination des politiques publiques et de l'appui territorial

83-2025-01-28-00020 - Annexe B : Plans parcellaires des périmètres de protection rapprochée des communes de Tourves et Vinon-sur-Verdon.
(45 pages)

Page 3

Préfecture du VAR

83-2025-01-28-00020

Annexe B : Plans parcellaires des périmètres de protection rapprochée des communes de Tourves et Vinon-sur-Verdon.

ETAT PARCELLAIRE DU PERIMETRE DE PROTECTION RAPPROCHEE

Maitre d'Ouvrage : SOCIETE DU CANAL DE PROVENCE
 Terrains situés sur la commune de : TOURVES (83)

Commune	Section	N°	Lieu-dit	Nature	Superficie totale (m²)	Emprise servitude PPRP (m²)	Emprise servitude PPRD (m²)	Emprise hors servitude (m²)	Propriétaires	Titre de propriété	Origine de propriété	N° de plan
TOURVES (140)	D	1042	LES MALAUSSES	LANDE	1 269	552	427	290	SAS DOMAINE DE BLACAILLOUX SIREN 479 973 836 DOMAINE DE BLACAILLOUX 83170 - TOURVES Représentée par M. Bruno CHAMONIN, gérant, demeurant au Domaine de Blacailoux - 83170 TOURVES	P	Parcelles D1042, D1053, D1054 et D1809 : Acquisition le 21/09/2007 Maître VAUDEY, publiée le 05/10/2007 Volume 2007P n°9949	4 - 5
TOURVES (140)	D	1053	LES MALAUSSES	TAILLIS	24 470	7 118	2 997	14 355				4 - 5
TOURVES (140)	D	1054	LES MALAUSSES	LANDE	3 450	219	145	3 086				4 - 5
TOURVES (140)	D	1104	LES MALAUSSES	TAILLIS	115 930	21 762	10 707	83 461				5
TOURVES (140)	D	1808	LES MALAUSSES	TAILLIS	34 404	3 660	1 830	28 914			D1104 et D1808 : Acquisition le 09/09/2006 Maître VAUDEY, publiée le 09/10/2006 Volume 2006P n°10825	5
TOURVES (140)	D	1809	LES MALAUSSES	TAILLIS	127 376	8 149	3 417	115 810				4 - 5

ETAT PARCELLAIRE DU PERIMETRE DE PROTECTION RAPPROCHEE

Maître d'ouvrage : SOCIETE DU CANAL DE PROVENCE
 Terrains situés sur la commune de : TOURVES (83)

Commune	Section	N°	Lieu-dit	Nature	Superficie totale (m²)	Emprise servitude PPRP (m²)	Emprise servitude PPRD (m²)	Emprise hors servitude (m²)	Propriétaires	Titre de propriété	Origine de propriété	N° de plan
TOURVES 140)	D	1043	LES MALAUSSSES	TAILLIS	24 311	316	1 165	22 830	Mme Marie RENEE BARRA, MAURICETTE ALBERTE MARGUERITE, épouse GASTALDI Née le 22/05/1937 à 083 TOURVES 82 RUE CLEMENT ADER 83150 - BANDOL	PI	Attestation le 07/03/1972 Maître FOUQUET, publiée le 02/05/1972 Volume 255 n°34 Renonciation à usufruit le 23/08/1972	4 - 5
									Monsieur JEAN GASTALDI, BAPTISTE, époux BARRA RENEE MAURICETTE Né le 02/11/1925 à 083 BANDOL 80 DE L'ESCOURCHE 83150 - BANDOL	PI	Maître FOUQUET, publiée le 10/10/1972 Volume 346 n°41 Partage le 23/08/1972 Maître FOUQUET, publié le 10/10/1972 Volume 346 n°44	

ETAT PARCELLAIRE DU PERIMETRE DE PROTECTION RAPPROCHEE

Maître d'Ouvrage : SOCIETE DU CANAL DE PROVENCE
 Terrains situés sur la commune de : TOURVES (83)

Commune	Section	N°	Lieu-dit	Nature	Superficie totale (m²)	Emprise servitude PPRP (m²)	Emprise servitude PPRD (m²)	Emprise hors servitude (m²)	Propriétaires	Titre de propriété	Origine de propriété	N° de plan
TOURVES (140)	D	1051	LES MALAUSSES	TAILLIS	38 160	5 127	2 926	30 107	Monsieur LOUIS BERTHON, célibataire Date et lieu de naissance inconnus L. ALMANARRE 83400 - HYERES	P	Origine antérieure au 1er janvier 1956. Conformément à l'article 82 du décret n°55-1350 du 14 octobre 1955 il est fait mention dans le présent état de l'impossibilité d'identifier le propriétaire au sens des articles 5 et 6 du décret n° 55-22 du 4 janvier 1955	4

ETAT PARCELLAIRE DU PERIMETRE DE PROTECTION RAPPROCHEE

Maître d'Ouvrage : SOCIETE DU CANAL DE PROVENCE
 Terrains situés sur la commune de : TOURVES (83)

Commune	Section	N°	Lieu-dit	Nature	Superficie totale (m²)	Emprise servitude PPRP (m²)	Emprise servitude PPRD (m²)	Emprise hors servitude (m²)	Propriétaires	Titre de propriété	Origine de propriété	N° de plan
TOURVES (140)	D	1052	LES MA. AUSSÉS	TAILLIS	58 210	5 209	7 389	35 612	GFR - GROUPEMENT FONCIER RURAL DOMAINE DE BLACAILLOUX Monsieur BRUNO CHAMOIN, MARIE LO JIS Né le 06/1953 DOMAINE DE BLACAILLOUX 83:73 TOURVES	P	Acquisition le 31/01/2022 Maître SARRAZIN, publiée le 03/02/2022 Volume 2022P n°3056	4

ETAT PARCELLAIRE DU PERIMETRE DE PROTECTION RAPPROCHEE

Maître d'Ouvrage : SOCIETE DU CANAL DE PROVENCE
 Terrains situés sur la commune de : TOURVES (83)

Commune	Section	N°	Lieu-dit	Nature	Superficie totale (m²)	Emprise servitude PPRP (m²)	Emprise servitude PPRD (m²)	Emprise hors servitude (m²)	Propriétaires	Titre de propriété	Origine de propriété	N° de plan
TOURVES (140)	D	21074	LES MALAUSSES	SOL	177	0	115	62	Monsieur GERARD BOUDARA, GEORGES, épx FRIDRICH ANDREE Né le 07/04/1951 à 099 TUNISIE CHEMIN DES MALAUSSES LES MALAUSSES 83170 - TOURVES	PI		4
TOURVES (140)	D	2133	LES MALAUSSES	SOL TER, AGREMENT	7 060	2 404	1 983	2 673	Madame ANDREE FRIDRICH, MARIE JULIETTE, épouse BOUDARA GERARD Née le 21/09/1954 à 013 MARSEILLE CHEMIN DES MALAUSSES LES MALAUSSES 83170 - TOURVES	PI	Acquisition le 20/01/1990 Maître VAUDEY, publiée le 05/02/1990 Volume 90P n°923	4
TOURVES (140)	D	2135	LES MALAUSSES	TAILLIS	1 842	1 313	529	0				4
TOURVES (140)	D	2137	LES MALAUSSES	LANDE	921	190	329	402				4

ETAT PARCELLAIRE DU PERIMETRE DE PROTECTION RAPPROCHEE

Maître d'Ouvrage : SOCIETE DU CANAL DE PROVENCE
 Terrains situés sur la commune de : TOURVES (83)

Commune	Section	N°	Lieu-dit	Nature	Superficie totale (m²)	Emprise servitude PPRP (m²)	Emprise servitude PPRD (m²)	Emprise hors servitude (m²)	Propriétaires	Titre de propriété	Origine de propriété	N° de plan
TOURVES (140)	D	1148	CASTELRET	TAILLIS	475 110	38 552	20 515	415 943	Monsieur JEAN-FRANÇOIS D'ANG, PHILIPPE, épouse BLAS JACQUELINE Né le 11/01/1957 à 083 FREJUS 17 BD LOUIS MAZAUDIER 13012 - MARSEILLE	P	Attestation le 17/04/2009 Maître SALADINI TATONI, publiée le 23/06/2009 Volume 2009P n°4827 Attestation rectificative le 24/07/2018 Maître SALADINI TATONI, publiée le 14/09/2018 Volume 2018P n°8285	5 - 6

ETAT PARCELLAIRE DU PERIMETRE DE PROTECTION RAPPROCHEE

Maître d'Ouvrage : SOCIETE DU CANAL DE PROVENCE
 Terrains situés sur la commune de : TOURVES (83)

Commune	Section	N°	Lieu-dit	Nature	Superficie totale (m²)	Emprise servitude PPRP (m²)	Emprise servitude PPRD (m²)	Emprise hors servitude (m²)	Propriétaires	Titre de propriété	Origine de propriété	N° de plan
TOURVES (140)	D	1263	LE CLAOU DE MONSIEUR AUBER	TAILLIS	1 446 351	129 943	63 833	1 252 575	Propriétaire de 135ha 13a 51ca (BND) COMMUNE DE TOURVES SIREN 218 301 406 MAIRIE - PLACE DE L'HOTEL DE VILLE 83170 - TOURVES	PI	Propriétaire de 135ha 13a 51ca (BND) : Ordonnance d'expropriation le 07/01/1980 TGI de TOULON, publiée le 25/02/1980 Volume 2564 n°1 Dépôt de pièces par Maître FAUQUET, le 12/01/1982 publié le 25/01/1982 Volume 3385 n°6	6 - 7 - 8
									Propriétaire de 9ha 50a 00ca (BND) PROPRIETAIRE INCONNU - Conformément à l'article 82 du décret n°55-1350 du 14 octobre 1955, il est fait mention dans le présent état de l'impossibilité d'identifier le propriétaire au sens des articles 5 et 6 du décret n°55-22 du 4 janvier 1955	Origine antérieure au 1er janvier 1956, Conformément à l'article 82 du décret n°55-1350 du 14 octobre 1955 il est fait mention dans le présent état de l'impossibilité d'identifier le propriétaire au sens des articles 5 et 6 du décret n° 55-22 du 4 janvier 1955		

ETAT PARCELLAIRE DU PERIMETRE DE PROTECTION RAPPROCHEE

Maître d'Ouvrage : SOCIETE DU CANAL DE PROVENCE
 Terrains situés sur la commune de : TOURVEE (83)

Commune	Section	N°	Lieu-dit	Nature	Superficie totale (m²)	Emprise servitude PPRP (m²)	Emprise servitude PPRD (m²)	Emprise hors servitude (m²)	Propriétaires	Titre de propriété	Origine de propriété	N° de plan
TOURVES 140)	D	1792	LES MALJUSSES	TAILLIS	14 650	4 603	2 537	7 520	Monsieur ALAIN HOSTALRICH, époux SAFFAR MARLENE Né le 20/05/1937 à 099 ALGER (ALGERIE) LE MESSUGUET 32 A LE MUISSUGUET 13260 - CASSIS	PI	Acquisition le 23/07/1976 Maître FOUQUET, publiée le 13/09/1976 Volume 1461 n°17	4
									Madame MARLENE SAFFAR, BLANCHE, épouse HOSTALRICH ALAIN Née le 21/06/1943 à 099 ALGER (ALGERIE) LE MESSUGUET 32 A LE MUISSUGUET 13260 - CASSIS	PI	Licitation acquisition faisant cesser l'indivision le 07/11/1978 Maître URISO, publiée le 18/12/1978 Volume 2122 n°4	

ETAT PARCELLAIRE DU PERIMETRE DE PROTECTION RAPPROCHEE

Maitre d'Ouvrage : SOCIETE DU CANAL DE PROVENCE
 Terrains situés sur la commune de : TOURVES (83)

Commune	Section	N°	Lieu-dit	Nature	Superficie totale (m²)	Emprise servitude PPRP (m²)	Emprise servitude PPRD (m²)	Emprise hors servitude (m²)	Propriétaires	Titre de propriété	Origine de propriété	N° de plan
TOURVES (140)	D	2134	LES MALAUSSES	TAILLIS	2 676	2 676	0	0	Mademoiselle PASCALE JOSEPH, HENRIETTE GABRIELLE, célibataire Née le 11/07/1969 à 013 MARSEILLE RES LE VENTO BAT B1 195 AV DU PLAN DE CAMPAGNE 13170 - LES PENNES MIRABEAU	P	Acquisition le 22/09/1990 Maitre VAUDEY, publiée le 01/10/1990 Volume 90P n°7900	4
TOURVES (140)	D	2136	LES MALAUSSES	TAILLIS	13 918	4 894	2 575	6 449				4
TOURVES (140)	D	2138	LES MALAUSSES	LANDE	4 337	2 982	828	527				4

ETAT PARCELLAIRE DU PERIMETRE DE PROTECTION RAPPROCHEE

Maître d'ouvrage : SOCIETE DU CANAL DE PROVENCE
 Terrains situés sur la commune de : TOURVES (83)

Commune	Section	N°	Lieu-dit	Nature	Superficie totale (m²)	Emprise servitude PPRP (m²)	Emprise servitude PPRD (m²)	Emprise hors servitude (m²)	Propriétaires	Titre de propriété	Origine de propriété	N° de plan
TOURVES (140)	E	0615	CORNUE RE	VIGNE	7 630	1 652	1 372	4 576	GROUPEMENT FONCIER RURAL DU DOMAINE DE BLACAILLOUX SIREN 407 954 940 DOMAINE DE BLACAILLOUX 83170 - TOURVES Représenté par M. Bruno CHAMOIN, gérant, Domaine de Blacailoux - 83170 TOURVES	P	Parcelles E615 à F731 : Acte du 21/05/1996 Maitre MEULEMAN, publié le 22/07/1996 Volume 96P n°5886 Attestation rectificative le 29/12/1999 publiée le 21/04/2000 Volume 2000P n°4048 Attestation rectificative le 26/09/2000 Publiée le 28/09/2000 Volume 2000P n°9857	3 3-4 3 3 3 3 3
TOURVES (140)	E	0631	RESERVE DE BLACAILLOUX	TAILLIS	114 940	0	126	114 814				
TOURVES (140)	E	0708	CORNUE RE	TERRE	8 930	4 263	1 533	3 184				
TOURVES (140)	E	0922	BLACAILLOUX	VIGNE	6 030	0	658	5 392				
TOURVES (140)	E	0925	BLACAILLOUX	VIGNE	1 530	0	214	1 316				
TOURVES (140)	E	0926	BLACAILLOUX	VIGNE	7 750	0	130	7 630				
TOURVES (140)	E	0927	BLACAILLOUX	TERRE	4 410	487	1 328	2 595				
TOURVES (140)	E	0929	BLACAILLOUX	TERRE VIGNE	89 130	3 980	3 724	81 446				
TOURVES (140)	F	0731	LE CROS DE BLACAILLOUX	TERRE	5 130	75	273	4 772				2
TOURVES (140)	F	1978	LE CROS DE BLACAILLOUX	LANDE	3 039	512	154	2 393			F1978 : Acquisition le 31/01/2020 Maitre PIQ, publiée le 06/02/2020 Volume 2020P n°1187	3

ETAT PARCELLAIRE DU PERIMETRE DE PROTECTION RAPPROCHEE

Maitre d'Ouvrage : SOCIETE DU CANAL DE PROVENCE
 Terrains situés sur la commune de : TOURVES (83)

Commune	Section	N°	Lieu-dit	Nature	Superficie totale (m²)	Emprise servitude PPRP (m²)	Emprise servitude PPRD (m²)	Emprise hors servitude (m²)	Propriétaires	Titre de propriété	Origine de propriété	N° de plan
TOURVES (140)	E	0617	CORNUERE	TAILLIS	2 499	0	17	2 482	GROUPEMENT FONCIER RURAL DU DOMAINE DE BLACAILLOUX SIREN 407 954 940 DOMAINE DE BLACAILLOUX 83170 - TOURVES Représenté par M. Bruno CHAMCOIN, gérant, Domaine de Blacailoux - 83170 TOURVES.	P	E617, E620 et E621 : Acquisition le 13/05/2015 Maître MEULEMAN, publiée le 04/06/2015 Volume 2015P n°4405	3- 4
TOURVES (140)	E	0618	CORNUERE	TERRE	6 990	4 747	1 566	677			E618, E619, E622, E623 et E960 : Acquisition le 16/07/2010 Maître MEULEMAN, publiée le 16/08/2010 Volume 2010P n°6595	3- 4
TOURVES (140)	E	0619	CORNUERE	SOL	2 060	1 435	562	63			Attestation rectificative le 06/09/2010 Maître MEULEMAN, publiée le 13/09/2010 Volume 2010P n°7315	4
TOURVES (140)	E	0620	CORNUERE	LANDE	1 320	59	339	922				4
TOURVES (140)	E	0621	CORNUERE	TAILLIS	4 100	561	1 558	1 981				4
TOURVES (140)	E	0622	CORNUERE	SOL	980	980	0	0				3- 4
TOURVES (140)	E	0623	CORNUERE	SOL	7 000	3 989	1 583	1 430				3- 4
TOURVES (140)	E	0910	BLACAILLOUX	VIGNE	3 513	0	42	3 471			E910 : Acquisition le 09/02/2016 Maître HELLEBOID, publiée le 29/02/2016 Volume 2016P n°1721	3
TOURVES (140)	E	0912	BLACAILLOUX	TERRE	11 759	0	828	10 931			E912 : Acquisition le 09/02/2016 Maître HELLEBOID, publiée le 29/02/2016 Volume 2016P n°1721	3
TOURVES (140)	E	0960	BLACAILLOUX	TAILLIS	2 696	0	354	2 342				3

ETAT PARCELLAIRE DU PERIMETRE DE PROTECTION RAPPROCHEE

Maître d'Ouvrage : SOCIETE DU CANAL DE PROVENCE
 Terrains situés sur la commune de : TOURVES (83)

Commune	Section	N°	Lieu-dit	Nature	Superficie totale (m²)	Emprise servitude PPRP (m²)	Emprise servitude PPRD (m²)	Emprise hors servitude (m²)	Propriétaires	Titre de propriété	Origine de propriété	N° de plan
TOURVES (140)	E	0624	CORNUE RE	LANDE	1 830	1 008	385	447	GROUPEMENT FONCIER RURAL DU DOMAINE DE BLACAILLOUX SIREN 407 954 940 DOMAINE DE BLACAILLO JX 83170 - TOURVES Représenté par M. Bruno CHAMOIN, gérant, Domaine de Blacailoux - 83170 TOURVES	P	Acquisition le 13/09/2023 Maître P.C, publiée le 27/09/2023 Volume 2023P n°23334	4
TOURVES (140)	E	0625	CORNUE RE	TAILLIS	6 370	3 435	1 100	1 835				4

ETAT PARCELLAIRE DU PERIMETRE DE PROTECTION RAPPROCHEE

Maître d'Ouvrage : SOCIETE DU CANAL DE PROVENCE
 Terrains situés sur la commune de : TOURVES (83)

Commune	Section	N°	Lieu-dit	Nature	Superficie totale (m²)	Emprise servitude PPRP (m²)	Emprise servitude PPRD (m²)	Emprise hors servitude (m²)	Propriétaires	Titre de propriété	Origine de propriété	N° de plan
TOURVES (140)	E	0626	CORNUERE	TAILLIS	1 320	286	636	398	Monsieur CLEMENT FESQUET, DANIEL FRANCIS, célibataire Né le 23/07/1981 à 083 TOULON CARRER DEL XALOC 17 06757 CORBERA DE LLOBREGAT ESP ESPAGNE	PI	Attestation après décès le 09/10/2008 Maitre BOUDRY, publiée le 06/11/2008 Volume 2008P n°10380	4
TOURVES (140)	E	0903	CORNUERE	VERGER	2 489	0	96	2 393	Monsieur GUILLAUME FESQUET, JOSEPH ALBERT, époux CAZASSUS LUCIE Né le 06/03/1979 à 083 TOULON BAT A 5 RUE DES DEUX GARES 75010 - PARIS	PI	Attestation rectificative de formalité publiée le 18/08/2020 Volume 2020D n°11609	4

ETAT PARCELLAIRE DU PERIMETRE DE PROTECTION RAPPROCHEE

Maître d'ouvrage : SOCIETE DU CANAL DE PROVENCE
 Terrains situés sur la commune de : TOURVES (83)

Commune	Section	N°	Lieu-dit	Nature	Superficie totale (m²)	Emprise servitude PPRP (m²)	Emprise servitude PPRD (m²)	Emprise hors servitude (m²)	Propriétaires	Titre de propriété	Origine de propriété	N° de plan
TOURVES (140)	E	0913	BLACAILLOUX	LANDE VIGNE	16 739	0	778	15 961	Monsieur DOMINIQUE BOSCA, FELIX MARIE, epx BORGHINO ELIANE Né le 02/03/1967 à 083 BRIGNOLES 157 RTE DE LA SAINTE BAUME 83860 - NANS-LES-PINS	PI	Partage dans les 10 mois du décès le 12/12/2022 Maître LUCAS, publiée le 15/12/2022 Volume 2022P n°34907	3
TOURVES (140)	E	0915	BLACAILLOUX	VIGNE	139	0	22	87	Madame EDITH BOSCA, SIMONE FRANCINE, épouse LECIMBRE JEAN Née le 07/04/1952 à 083 TOURVES 22 RUE ANDRE PONTIER 94130 - NOGENT SUR MARNE	PI		3

ETAT PARCELLAIRE DU PERIMETRE DE PROTECTION RAPPROCHEE

Maitre d'Ouvrage : SOCIETE DU CANAL DE PROVENCE
 Terrains situés sur la commune de : TOURVES (83)

Commune	Section	N°	Lieu-dit	Nature	Superficie totale (m²)	Emprise servitude PPRP (m²)	Emprise servitude PPRD (m²)	Emprise hors servitude (m²)	Propriétaires	Titre de propriété	Origine de propriété	N° de plan	
TOURVES (140)	E	0961	BLACAILLOUX	SOL	25 521	16 646	4 757	4 118	SOCIETE DU CANAL DE PROVENCE ET D AMENAGEMENT DE LA REGION PROVENCALE SIREN 057 813 131 LE THOLONNET CS 70064 13182 - AIX EN PROVENCE CEDEX 05	P		3	
TOURVES (140)	F	1564	LES POUDASPRES	SOL	1 940	8	320	1 612				1	
TOURVES (140)	F	1565	LES POUDASPRES	SOL	60	21	39	0				1	
TOURVES (140)	F	1566	LES POUDASPRES	SOL	5 135	0	396	4 739			Acte complémentaire et rectificatif le 30/03/1994 par Maitre CHAILAN, des actes publiés les 08/03/1971 Volume 35 n°38, 22/03/1971 Volume 43 n°12, 22/09/1971 Volume 129 n°29, 06/06/1972 Volume 276 n°3, 06/06/1972 Volume 276 n°4, 06/06/1972 Volume 276 n°5, 06/06/1972 Volume 276 n°6, 12/06/1972 Volume 279 n°9, 02/08/1972 Volume 309 n°28, 02/08/1972 Volume 309 n°31, 02/08/1972 Volume 309 n°36, 02/08/1972 Volume 309 n°38, 17/08/1972 Volume 315 n°8, 27/09/1972 Volume 338 n°39, 02/10/1972 Volume 341 n°36, 20/10/1972 Volume 352 n°36, 20/10/1972 Volume 352 n°42, 02/11/1972 Volume 360 n°1, 02/11/1972 Volume 360 n°2, 17/11/1972 Volume 370 n°33, 27/12/1972 Volume 398 n°17, 27/12/1972 Volume 398 n°20, 25/01/1973 Volume 415 n°43, 12/09/1973 Volume 555 n°4, 16/10/1973 Volume 576 n°4, 01/04/1974 Volume 698 n°20, 22/04/1974 Volume 712 n°42, 09/01/1975 Volume 994 n°18, 26/05/1975 Volume 1102 n°25, 19/06/1975 Volume 1123 n°17 Publié le 01/08/1994 Volume 94P n°6928		1
TOURVES (140)	F	1567	LES POUDASPRES	SOL	2 425	0	346	2 079				1 - 2	
TOURVES (140)	F	1568	LES POUDASPRES	SOL	1 130	0	282	848				1	
TOURVES (140)	F	1569	LES POUDASPRES	SOL	3 055	0	274	2 781				1 - 2	
TOURVES (140)	F	1571	LE CROS DE BLACAILLOUX	SOL	635	0	635	0				2	
TOURVES (140)	F	1572	LE CROS DE BLACAILLOUX	SOL	56 192	31 014	12 576	12 602				1 - 2 - 3	
TOURVES (140)	F	1573	LE CROS DE BLACAILLOUX	SOL	2 750	0	1 421	1 329				3	
TOURVES (140)	F	1574	LE CROS DE BLACAILLOUX	SOL	975	292	311	372				1 - 2	
TOURVES (140)	F	1582	LES POUDASPRES	SOL	3 275	513	394	2 368				1 - 2	
TOURVES (140)	F	1583	LES POUDASPRES	SOL	2 105	1 524	419	162				1 - 2	
TOURVES (140)	F	1592	LES POUDASPRES	SOL	36 829	18 646	8 094	10 089				1	

ETAT PARCELLAIRE DU PERIMETRE DE PROTECTION RAPPROCHEE

Maître d'Ouvrage : SOCIETE DU CANAL DE PROVENCE
 Terrains situés sur la commune de : TOURVES (83)

Commune	Section	N°	Lieu-dit	Nature	Superficie totale (m²)	Emprise servitude PPRP (m²)	Emprise servitude PPRD (m²)	Emprise hors servitude (m²)	Propriétaires	Titre de propriété	Origine de propriété	N° de plan
TOURVES (140)	F	1843	LE CROS DE BLACAILLOUX	TAILLIS	2 000	0	66	1 934	SOCIETE DU CANAL DE PROVENCE ET D'AMENAGEMENT DE LA REGION P LE THOLONET 13-82 AIX EN PROVENCE CECEX 05	P	Acquisition le 17/04/2010 Maître VAUDEY, publiée le 25/05/2010 Volume 2010P n°4009	1 - 2

ETAT PARCELLAIRE DU PERIMETRE DE PROTECTION RAPPROCHEE

Maître d'Ouvrage : SOCIETE DU CANAL DE PROVENCE
 Terrains situés sur la commune de : TOURVES (83)

Commune	Section	N°	Lieu-dit	Nature	Superficie totale (m ²)	Emprise servitude PPRP (m ²)	Emprise servitude PPRD (m ²)	Emprise hors servitude (m ²)	Propriétaires	Titre de propriété	Origine de propriété	N° de plan
TOURVES (140)	F	0572	LES POUDASPRES	SOL	194	46	148	0	Monsieur JEAN AUBERT, PAUL JOSEPH FRANÇOIS, époux HARDOIN JANINE Né le 27/03/1938 à 013 MARSEILLE Décédé le 26/11/2023 à MARSEILLE Succession en cours chez Me SERRA à St Zacharie BAT 4 30 CHE COLLINE ST JOSEPH 13009 - MARSEILLE	P	Attestation le 08/06/2005 Maître CHABLOZ, publiée le 01/08/2005 Volume 2005P n°8050 Attestation rectificative le 07/10/2005 Maître CHABLOZ, publiée le 11/10/2005 Volume 2005P n°10746	I
TOURVES (140)	F	1464	LES POUDASPRES	VIGNE	7 701	0	57	7 644				I

ETAT PARCELLAIRE DU PERIMETRE DE PROTECTION RAPPROCHEE

Maitre d'Ouvrage : SOCIETE DU CANAL DE PROVENCE
 Terrains situés sur la commune de : TOURVES (83)

Commune	Section	N°	Lieu-dit	Nature	Superficie totale (m²)	Emprise servitude PPRP (m²)	Emprise servitude PPRD (m²)	Emprise hors servitude (m²)	Propriétaires	Titre de propriété	Origine de propriété	N° de plan
TOURVES (140)	F	0573	LES POUDES-PRES	VIGNE	7 970	1	168	7 801	Monsieur PASCAL HENRI, JEAN NOEL, célibataire Né le 01/12/1962 à 083 BRIGNOLES 46 AV DE BRIGNOLES 83170 - ROUGIERS	P	Attestation le 08/12/2012 Maître SERRA, publiée le 26/12/2012 Volume 2012P n°11823 Partage le 19/01/2013 Maître SERRA, publiée le 11/02/2013 Volume 2013P n°1185 Attestation rectificative le 26/02/2013 Maître SERRA, publiée le 06/03/2013 Volume 2013P n°1847	1

ETAT PARCELLAIRE DU PERIMETRE DE PROTECTION RAPPROCHEE

Maitre d'Ouvrage : SOCIETE DU CANAL DE PROVENCE
 Terrains situés sur la commune de : TOURVES (83)

Commune	Section	N°	Lieu-dit	Nature	Superficie totale (m²)	Emprise servitude PPRP (m²)	Emprise servitude PPRD (m²)	Emprise hors servitude (m²)	Propriétaires	Titre de propriété	Origine de propriété	N° de plan
TOURVES (140)	F	1441	LE CROS DE BLACAILLOUX	TAILLIS	3 861	0	405	3 456	Mademoiselle ANNE CHALEAT, VALERIE, célibataire Née le 08/04/1964 à 013 MARSEILLE LE CROS DE BLACAILLOUX 83170 - TOURVES	P	Acquisition le 21/12/2007 Maitre VALUDEY, publiée le 18/01/2008 Volume 2008P n°563	2
TOURVES (140)	F	1456	LE CROS DE BLACAILLOUX	LANDE	615	0	238	377				2
TOURVES (140)	F	1458	LE CROS DE BLACAILLOUX	VIGNE TER. AGREMENT	5 994	0	605	5 389				2

ETAT PARCELLAIRE DU PERIMETRE DE PROTECTION RAPPROCHEE

Maître d'Ouvrage : SOCIETE DU CANAL DE PROVENCE
 Terrains situés sur la commune de : TOURVES (83)

Commune	Section	N°	Lieu-dit	Nature	Superficie totale (m²)	Emprise servitude PPRP (m²)	Emprise servitude PFRD (m²)	Emprise hors servitude (m²)	Propriétaires	Titre de propriété	Origine de propriété	N° de plan
TOURVES (140)	F	1451	LE CROS DE BLACAILLOUX	TAILLIS	15 247	0	157	15 090	Monsieur CHRISTOPHE GALIZZI, GEORGES ANDRE, célibataire Né le 01/12/1976 à 083 BRIGNOLES ROUTE DE MARSEILLE VAL DE MERIC 83170 - TOURVES	P	Acquis tion le 01/09/2016 Maître PIQ, publiée le 26/09/2016 Volume 2016P n°7732	2 - 3
TOURVES (140)	F	1452	LE CROS DE BLACAILLOUX	TERRE	19 642	0	260	19 382				2 - 3

ETAT PARCELLAIRE DU PERIMETRE DE PROTECTION RAPPROCHEE

Maitre d'Ouvrage : SOCIETE DU CANAL DE PROVENCE
 Terrains situés sur la commune de : TOURVES (83)

Commune	Section	N°	Lieu-dit	Nature	Superficie totale (m²)	Emprise servitude PPRP (m²)	Emprise servitude PPRD (m²)	Emprise hors servitude (m²)	Propriétaires	Titre de propriété	Origine de propriété	N° de plan
TOURVES (140)	F	1455	LE CRDS DE BLACAILLOUX	TERRE	1 692	0	18	1 674	Monsieur CEDRIC BIANCO, JEAN MARCEL, célibataire Né le 29/03/1982 à 013 AUBAGNE LE CRDS DE BLACAILLOUX - 287 CHE DE BARTHELEMY 83170 TOURVES	P	Acquisition le 20/03/2023 Maitre GALIANA, publiée le 20/04/2023 Volume 2023P n°9814	2

ETAT PARCELLAIRE DU PERIMETRE DE PROTECTION RAPPROCHEE

Maître d'Ouvrage : SOCIETE DU CANAL DE PROVENCE
 Terrains situés sur la commune de : TOURVES (83)

Commune	Section	N°	Lieu-dit	Nature	Superficie totale (m²)	Emprise servitude PPRP (m²)	Emprise servitude PPRD (m²)	Emprise hors servitude (m²)	Propriétaires	T titre de propriété	Origine de propriété	N° de plan
TOURVES (140)	F	1460	LES POUDASPRES	TERRE	2 746	0	380	2 366	Monsieur CLAUDE REVEST, GUY MARIUS, célibataire Né le 21/07/1939 à 083 ROUGIERS 13 AV DE BRIGNOLES 83170 - ROUGIERS	P	Donation-partage le 14/03/1970 Maître MANC*, publiée le 13/04/1970 Volume 3692 n°44	1

ETAT PARCELLAIRE DU PERIMETRE DE PROTECTION RAPPROCHEE

Maître d'Ouvrage : SOCIETE DU CANAL DE PROVENCE
 Terrains situés sur la commune de : TOURVES (83)

Commune	Section	N°	Lieu-dit	Nature	Superficie totale (m²)	Emprise servitude PPRP (m²)	Emprise servitude PPRD (m²)	Emprise hors servitude (m²)	Propriétaires	Titre de propriété	Origine de propriété	N° de plan
TOURVES (140)	F	1467	LE CROS DE BLACA/LLOUX	FAILLIS	3 190	0	59	3 131	Monsieur FRANCISCO ABAD, époux WIDE ANNA Né le 24/01/1956 à 099 CASABLANCA (MAROC) CHE MR ABAD CHRISTOPHE 8 IMP MARINETTE 13011 - MARSEILLE	P	Acquisition le 27/07/2002 Maître VAUDEY, publiée le 18/09/2002 Volume 2002P n°9616 Partage le 17/02/2010 Maître VAUDEY, publié le 15/03/2010 Volume 2010P n°2173	2

ETAT PARCELLAIRE DU PERIMETRE DE PROTECTION RAPPROCHEE

Maître d'Ouvrage : SOCIETE DU CANAL DE PROVENCE
 Terrains situés sur la commune de : TOURVES (83)

Commune	Section	N°	Lieu-dit	Nature	Superficie totale (m²)	Emprise servitude PPRP (m²)	Emprise servitude PPRD (m²)	Emprise hors servitude (m²)	Propriétaires	Titre de propriété	Origine de propriété	II° de plan
TOURVES (-:40)	F	1847	LE CROS DE BLACA LLOUX	SOL TER. AGREMENT	1 786	0	295	1 491	Madame CAROLINE DILAI, EVELYNE, célibataire Née le 05/04/1990 à 092 CLAMART 525 CHE DE BARTHELEMY 83170 TOURVES	PI	Acquisition le 29/11/2022 N°aire LEJEUNE, publiée le 05/12/2022 Volume 2022P n°33711	2

ETAT PARCELLAIRE DU PERIMETRE DE PROTECTION RAPPROCHEE

Maître d'Ouvrage : SOCIETE DU CANAL DE PROVENCE
 Terrains situés sur la commune de : TOURVES (83)

Commune	Section	N°	Lieu-dit	Nature	Superficie totale (m²)	Emprise servitude PPRP (m²)	Emprise servitude PPRD (m²)	Emprise hors servitude (m²)	Propriétaires	Titre de propriété	Origine de propriété	N° de plan
TOURVES (140)	F	1848	LE CROS DE BLACAILLOUX	SOL TER. AGREMENT	4 570	0	85	4 485	Monsieur FRANCISCO DE JESUS, CHRISTOPHE, epx MARBACH CELINE Né le 23/07/1985 à 013 AUBAGNE LE CROS DE BLACAILLOUX 83170 - TOURVES	PI	Acquisition le 23/01/2015 Maître GERAUD-JAUME, publiée le 29/01/2015 Volume 2015P n°896	2
								Madame CELINE MARBACH, DANIELLE JACQUELINE, épouse DE JESUS FRANCISCO CHRISTOPHE Née le 21/11/1973 à 083 TOULON 37 ALL DES FLEURS 13012 - MARSEILLE	PI			



DELIMITATION DES PERIMETRES DE PROTECTION DES OUVRAGES ET PRISES D'EAU DE CONSOMMATION HUMAINE DU CANAL DE PROVENCE

Département du Var

Commune de Tourves

Cuvette de Rougiers - Prise de Barthélémy

Planche 1

PLAN PARCELLAIRE

- Périmètre de protection immédiate
- Périmètre de protection rapprochée proximal
- Périmètre de protection rapprochée distal
- Cuvette
- Galerie
- Limite de section cadastrale
- Parcelle cadastrale
- Limite de commune

Lucien GIUDICELLI

Société du Canal de Provence et d'aménagement de la région provençale
Le Tholonet - CS 70064 - 13182 Aix-en-Provence CEDEX 5 - Tél. 04 42 66 70 00 - www.canal-de-provence.com
Société Anonyme d'Economie Mixte au Capital de 3 769 600 € - 037 813 131 R.C.S Aix-en-Provence - FR10 057 813 131

Indice	Date	Dessiné par	Verifié par	Commentaires / Modifications
	Fev 2020	VD	DF	Etablissement du plan

Vu pour être annexé à notre arrêté en date du 28 JAN. 2025

Sources : SCP - DGFIP
Format : A1
Echelle : 1/1000

N° : **X07878.0**
Code Affaire
Num. **001**
Ind.
Référence fichier : X07878.0_TOURVES.dwg

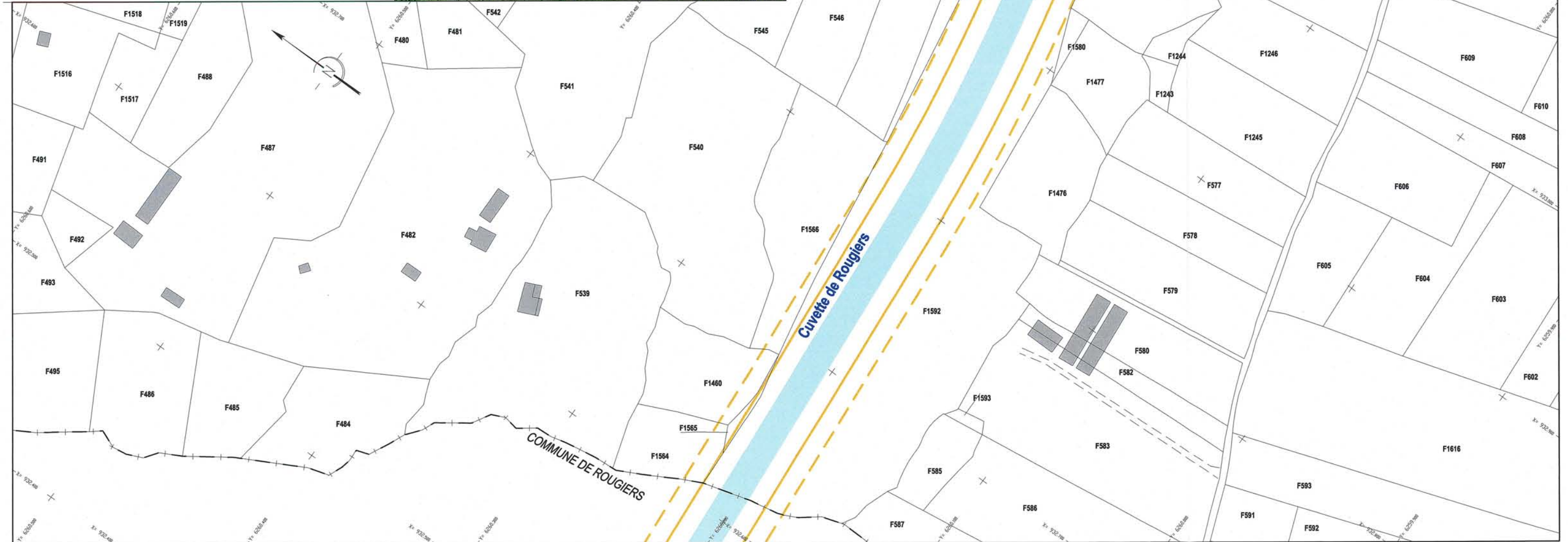
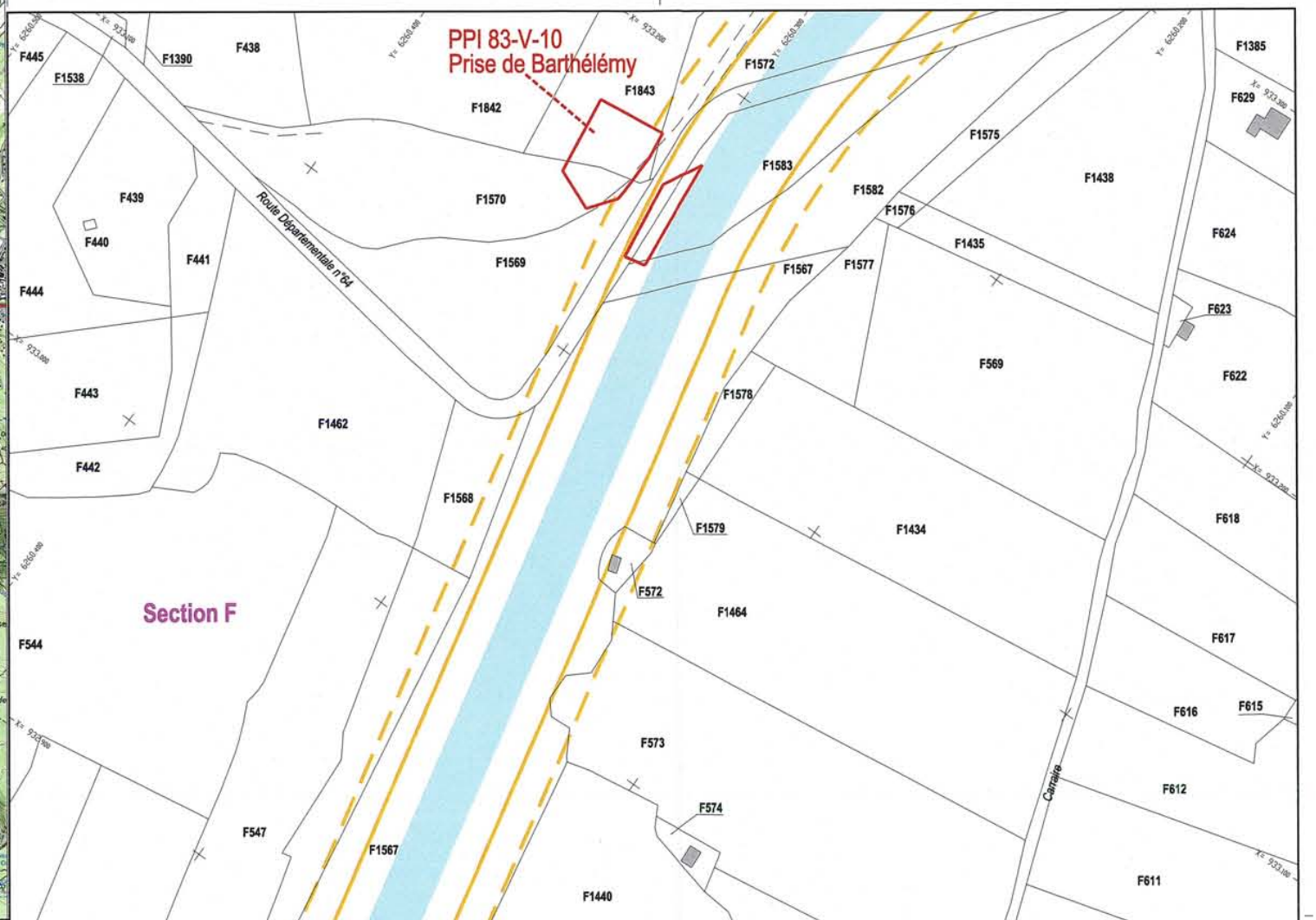
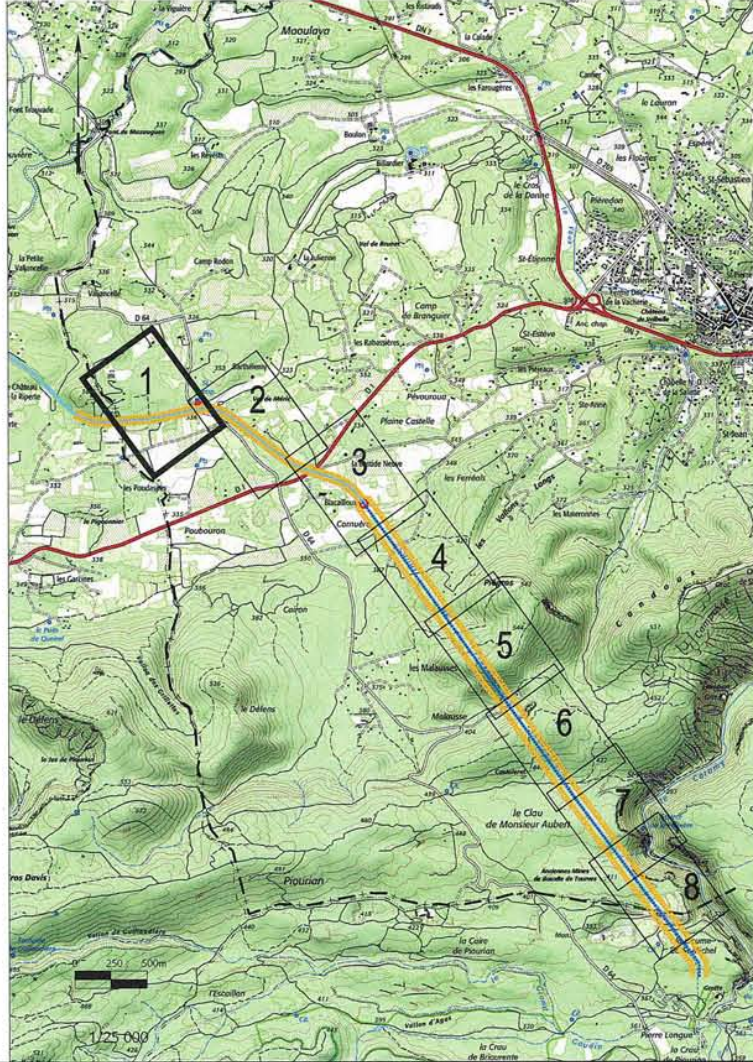



DELIMITATION DES PERIMETRES DE PROTECTION DES OUVRAGES ET PRISES D'EAU DE CONSOMMATION HUMAINE DU CANAL DE PROVENCE

Département du Var

Commune de Tourves

Cuvette de Rougiers

Plancher pour le Préfet et par délégation,

PLAN PARCELLAIRE

le secrétaire général,

LUCIEN GIUDICELLI

- Périimètre de protection immédiate
- Périimètre de protection rapprochée proximal
- Périimètre de protection rapprochée distal
- Cuvette
- Galerie
- Limite de section cadastrale
- Parcelle cadastrale
- Limite de commune

Société du Canal de Provence et d'aménagement de la région provençale
 Le Tréolinet - CS 70064 - 13182 Aix-en-Provence CEDEX 5 - Tél. 04 42 66 70 00 - www.canal-de-provence.com
 Société Anonyme d'Economie Mixte au Capital de 3 767 800 € - 057 813 131 R.C.S Aix-en-Provence - FR10 057 813 131

Vu pour être annexé à notre arrêté en date du 28 JAN 2025

Indice	Date	Dessiné par	Vérifié par	Commentaires / Modifications
	Fev 2020	VD	DF	Etablissement du plan

Sources : SCP - DGFIIP
 Format : A1
 Echelle : 1/1000

N° : **X07878.0** 002
 Code Affaire Num. Ind.
 Référence fichier : X07878.0_TOURVES.dwg

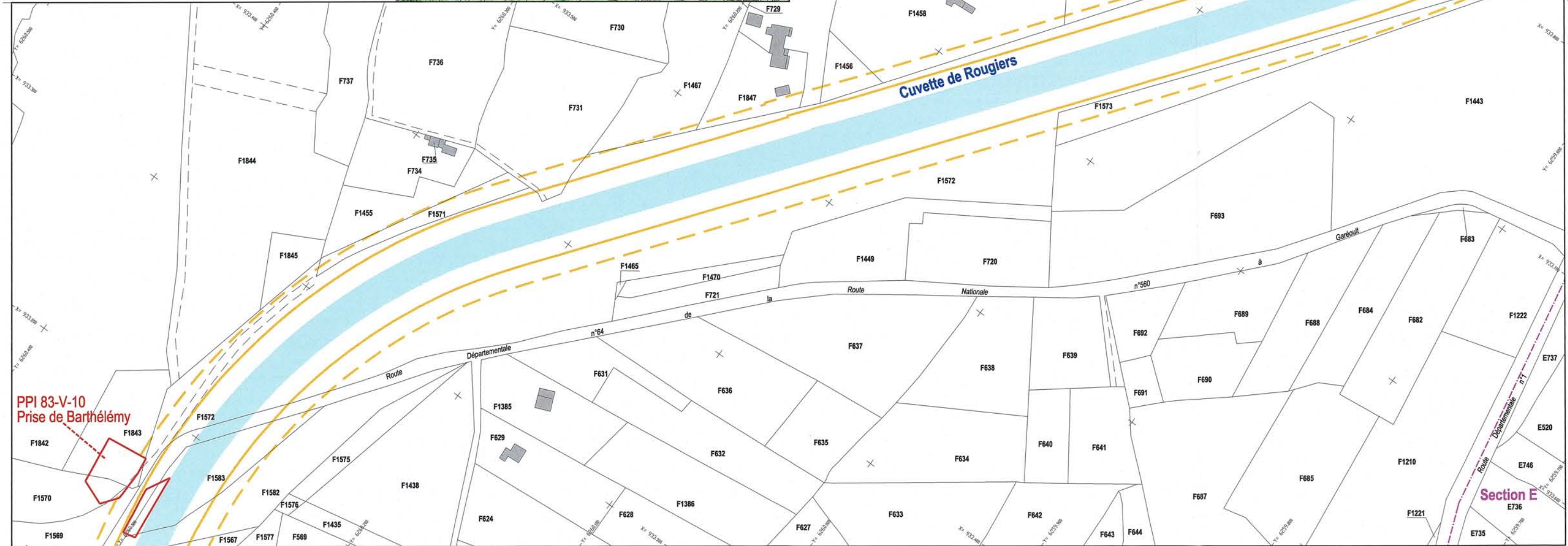
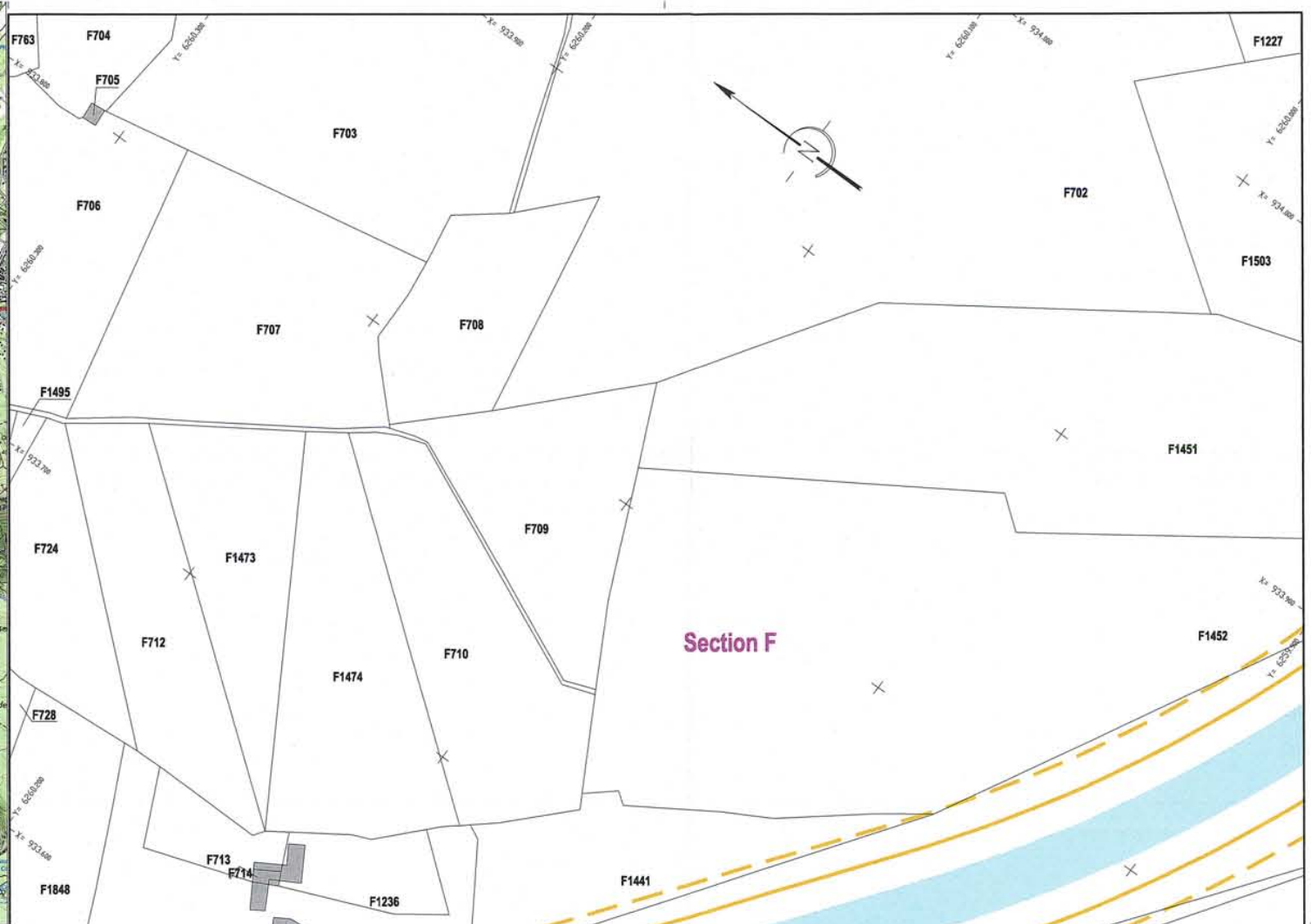
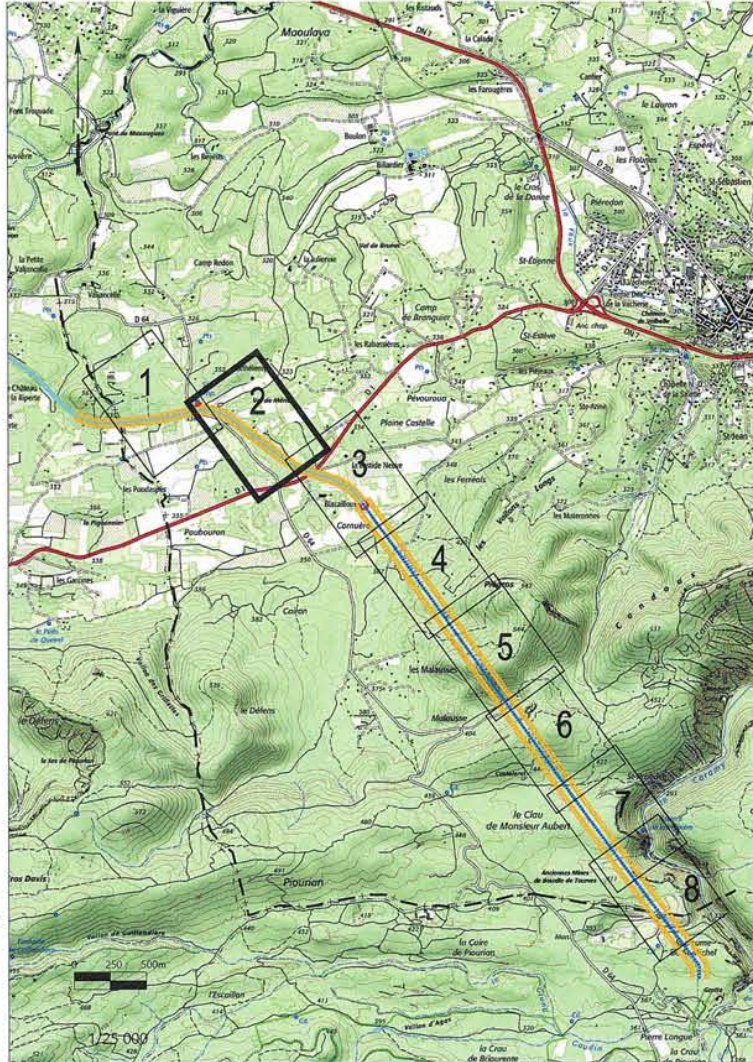



DELIMITATION DES PERIMETRES DE PROTECTION DES OUVRAGES ET PRISES D'EAU DE CONSOMMATION HUMAINE DU CANAL DE PROVENCE

Département du Var

Commune de Tourves

Cuvette de Rougiers - Galerie de Tourves - Dégrilleur de Tourves

Planche 3

PLAN PARCELLAIRE

- Périmètre de protection immédiate
- Périmètre de protection rapprochée proximal
- Périmètre de protection rapprochée distal
- Cuvette
- Galerie
- Limite de section cadastrale
- Parcelle cadastrale
- Limite de commune

Société du Canal de Provence et d'aménagement de la région provençale
Le Tholonet - CS 70064 - 13182 Aix-en-Provence CEDEX 5 - Tél. 04 42 66 70 00 - www.canal-de-provence.com
Société Anonyme d'Economie Mixte au Capital de 3 762 800 € - 957 813 131 R.C.S Aix-en-Provence - FR10 057 813 131

Indice	Date	Dessiné par	Vérifié par	Commentaires / Modifications
-	Fev 2020	VD	DF	Etablissement du plan

Sources : SCP - DGFiP
Format : A1
Echelle : 1/1000

N° : **X07878.0** **003**
Code Affaire Num. Ind.
Référence fichier : X07878_0_TOURVES.dwg

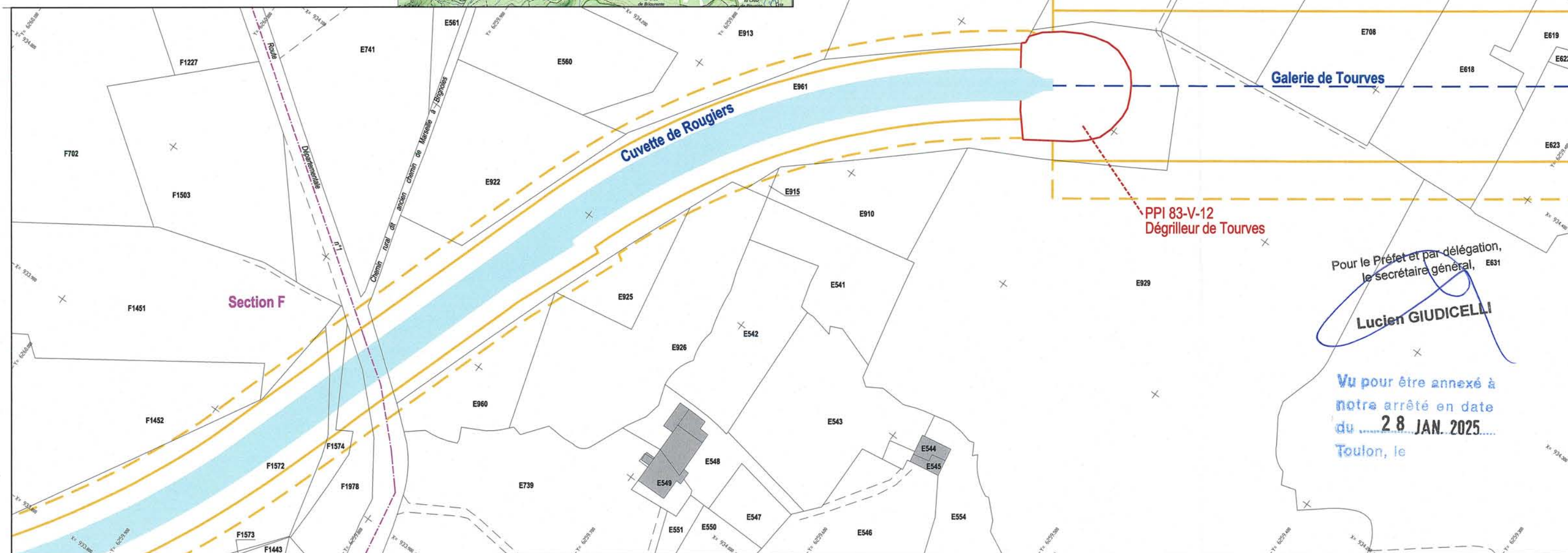
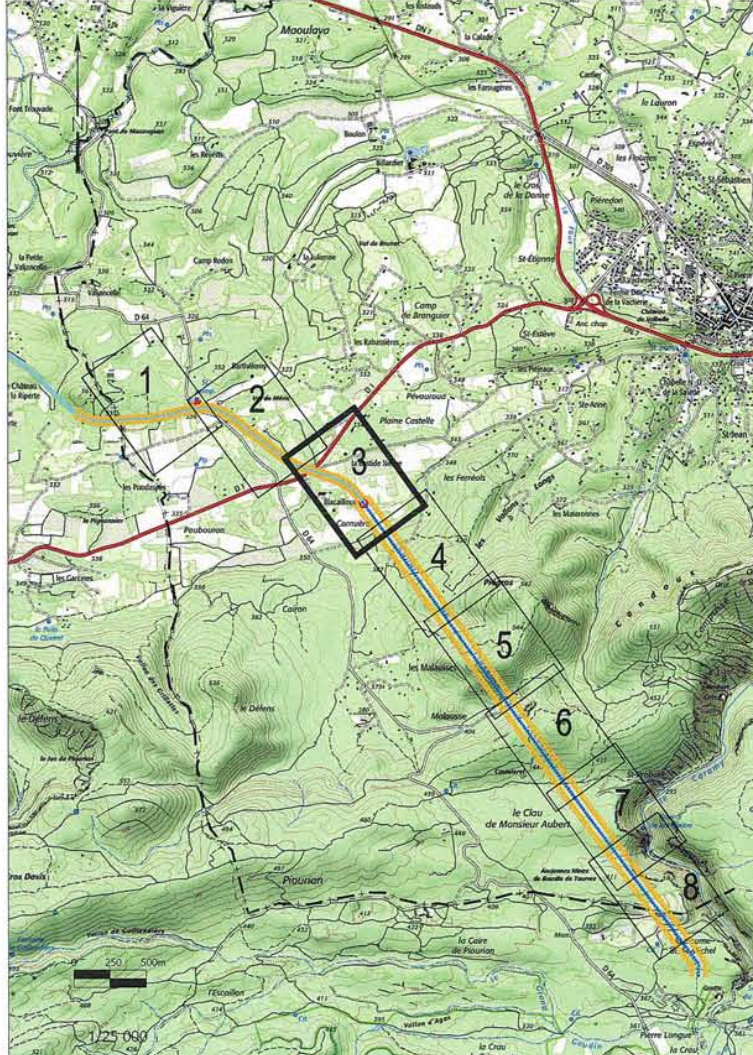

Pour le Préfet et par délégation,
le secrétaire général,
Lucien GIUDICELLI

Vu pour être annexé à
notre arrêté en date
du **28 JAN. 2025**
Toulon, le



DELIMITATION DES PERIMETRES DE PROTECTION DES OUVRAGES ET PRISES D'EAU DE CONSOMMATION HUMAINE DU CANAL DE PROVENCE

Département du Var

Commune de Tourves
Galerie de Tourves
Planche 4
PLAN PARCELLAIRE

- Périmètre de protection immédiate
- Périmètre de protection rapprochée proximal
- Périmètre de protection rapprochée distal
- Cuvette
- Galerie
- Limite de section cadastrale
- Parcelle cadastrale
- Limite de commune

Société du Canal de Provence et d'aménagement de la région provençale
Le Tholonnet - CS 70064 - 13182 Aix-en-Provence CEDEX 5 - Tél. 04 42 66 70 00 - www.canal-de-provence.com
Société Anonyme d'Economie Mixte au Capital de 3 767 600 € - 037 813 131 R.C.S Aix-en-Provence - FR10 057 813 131

Indice	Date	Dessiné par	Vérifié par	Commentaires / Modifications
	Fev 2020	VD	DF	Etablissement du plan

Sources : SCP - DGIP
Format : A1
Echelle : 1/1000

N° : **X07878.0** **004**
Code Affaire Num. Ind.
Référence fichier : X07878.0_TOURVES.dwg

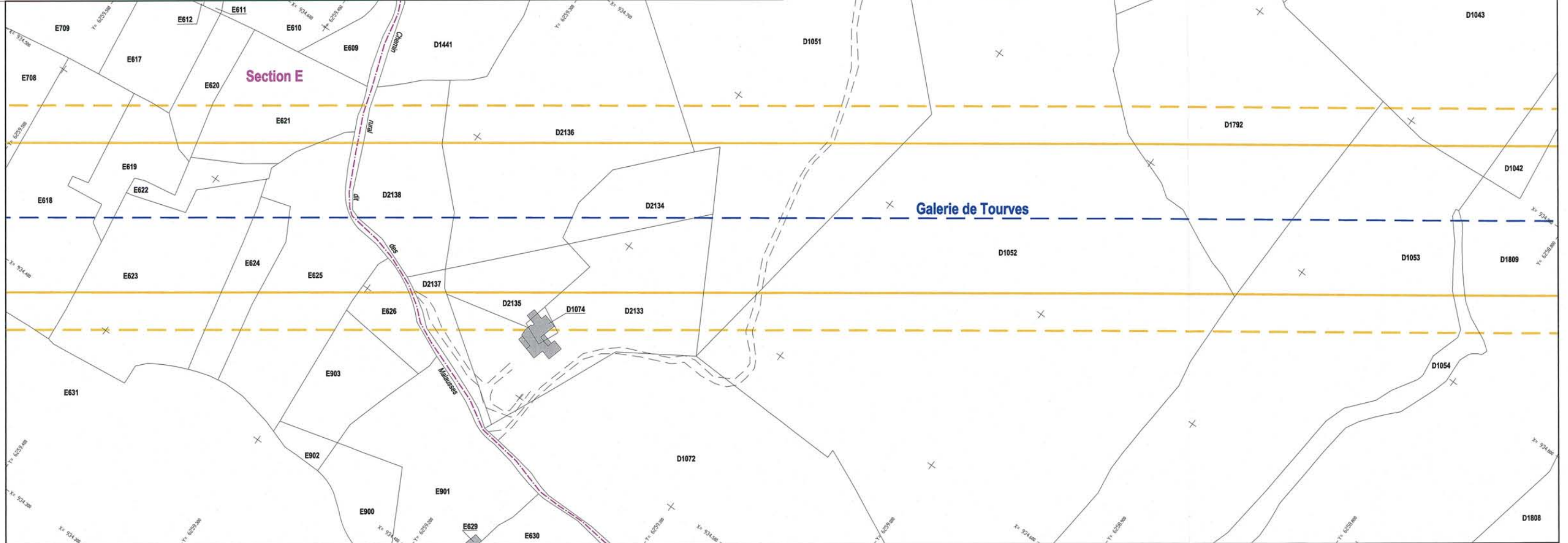
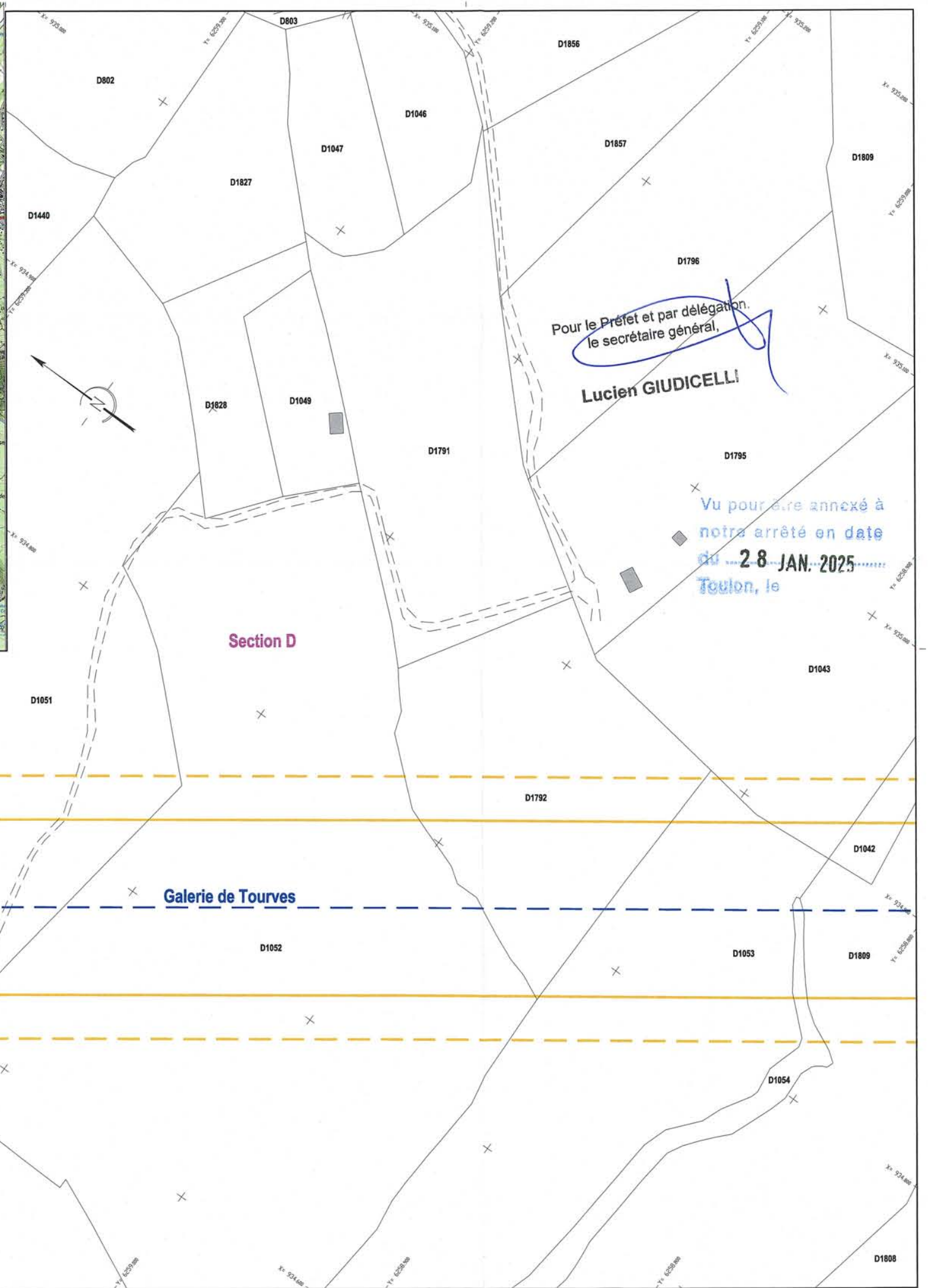
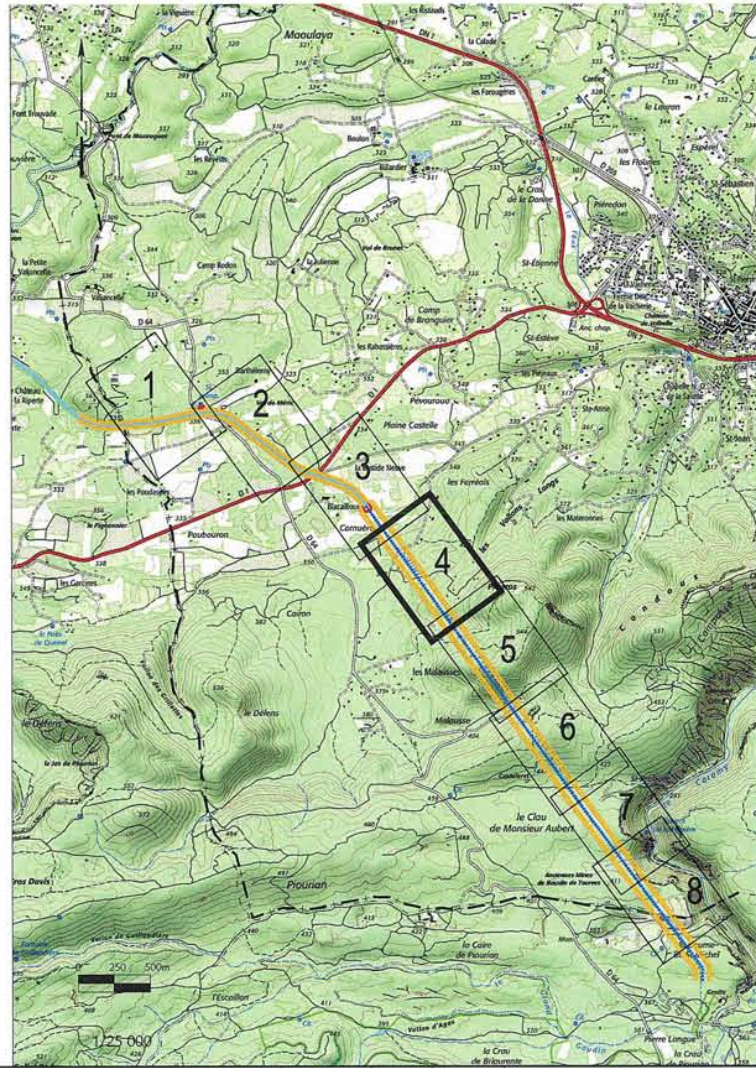



**DELIMITATION DES PERIMETRES DE PROTECTION DES OUVRAGES
ET PRISES D'EAU DE CONSOMMATION HUMAINE
DU CANAL DE PROVENCE**

Département du Var

Commune de Tourves
Galerie de Tourves
Planche 5
PLAN PARCELLAIRE

- Périmètre de protection immédiate
- Périmètre de protection rapprochée proximal
- Périmètre de protection rapprochée distal
- Cuvette
- Galerie
- Limite de section cadastrale
- Parcelle cadastrale
- Limite de commune

Société du Canal de Provence et d'aménagement de la région provençale
Le Tholonnet - CS 70064 - 13182 Aix-en-Provence CEDEX 5 - Tél. 04 42 66 70 00 - www.canal-de-provence.com
Société Anonyme d'Economie Mixte au Capital de 3 762 800 € - 037 813 131 R.C.S Aix-en-Provence - FR19 057 813 131

Indice	Date	Dessiné par	Vérifié par	Commentaires / Modifications
-	Fev 2020	VD	DF	Etablissement du plan

Sources : SCP - DGFIP
Format : A1
Echelle : 1/1000

N° : **X07878.0** **005**
Code Affaire Num. Ind.
Référence fichier : X07878.0_TOURVES.dwg

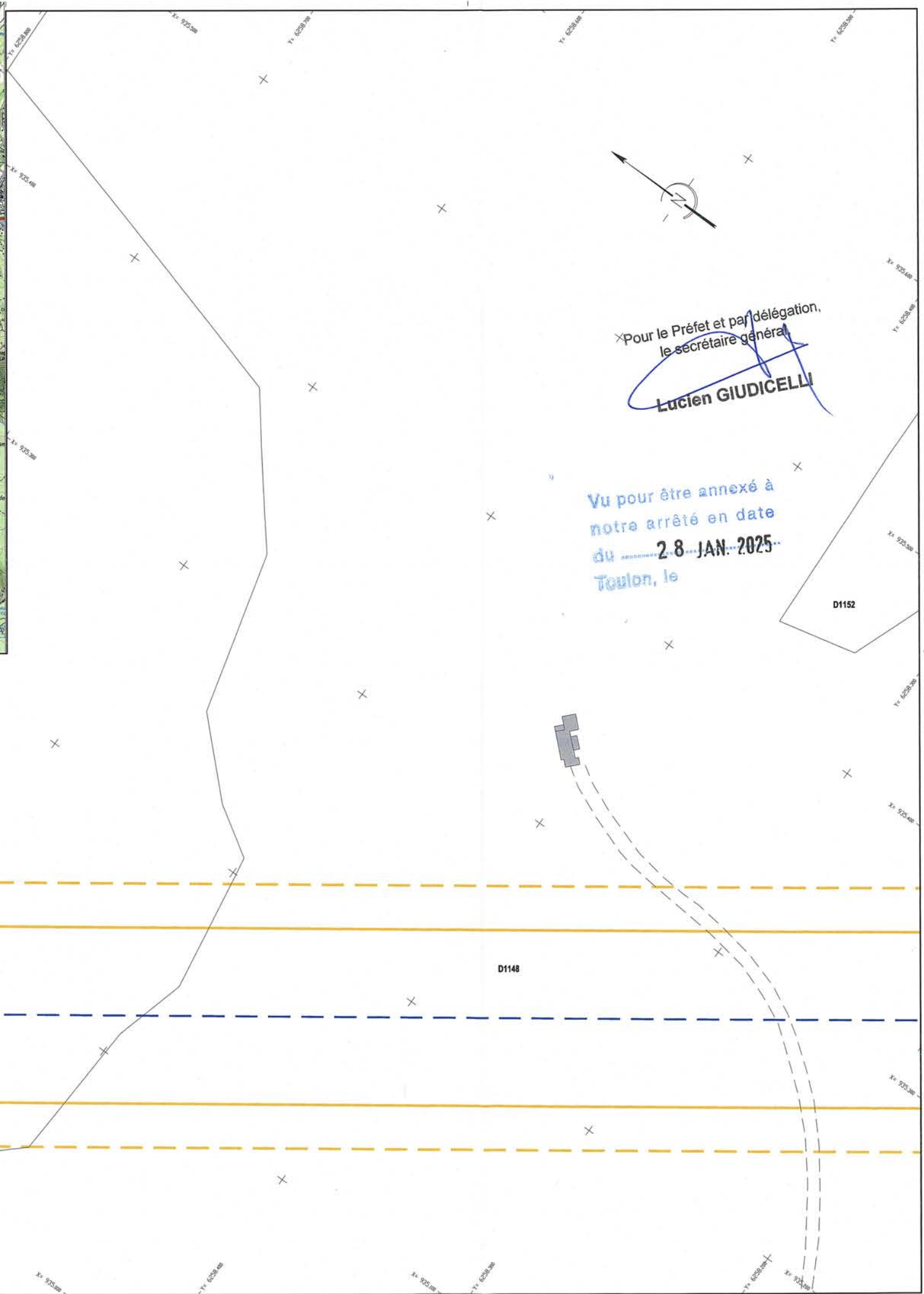
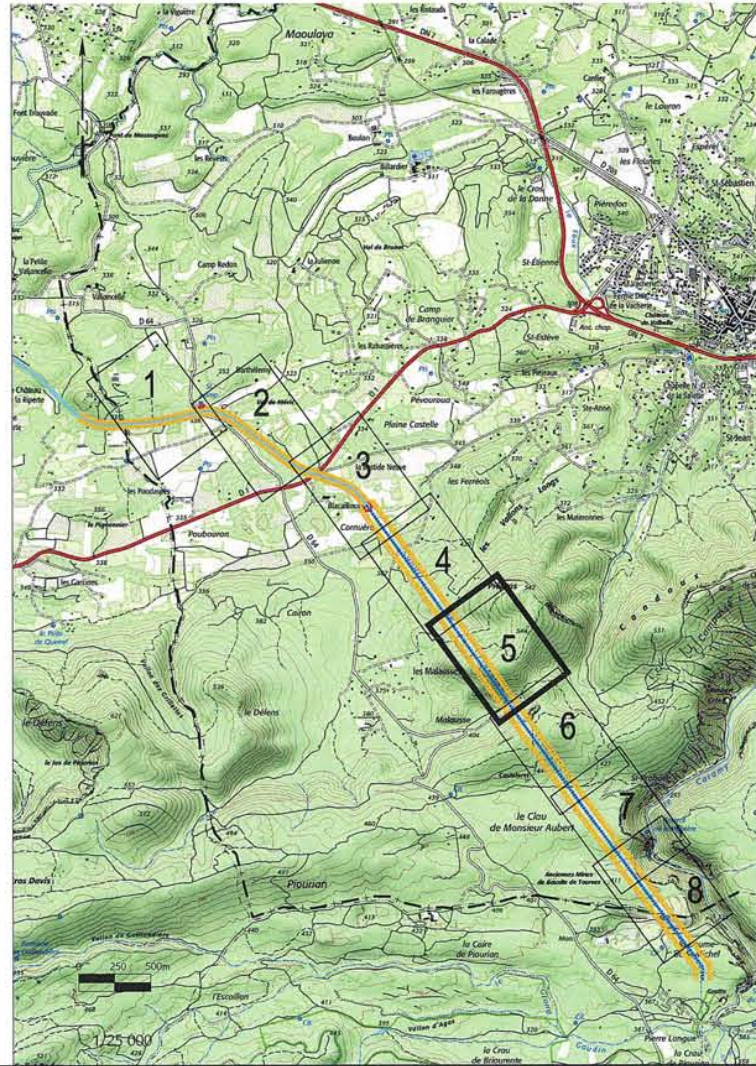

✕ Pour le Préfet et par délégalion,
le secrétaire général
LUCIEN GIUDICELLI

Vu pour être annexé à
notre arrêté en date
du **2-8 JAN 2025**
Toulon, le



DELIMITATION DES PERIMETRES DE PROTECTION DES OUVRAGES ET PRISES D'EAU DE CONSOMMATION HUMAINE DU CANAL DE PROVENCE

Département du Var

Commune de Tourves

Galerie de Tourves

Planche 6

PLAN PARCELLAIRE

- Périmètre de protection immédiate
- Périmètre de protection rapprochée proximal
- - - Périmètre de protection rapprochée distal
- ▭ Cuvette
- - - Galerie
- Limite de section cadastrale
- Parcelle cadastrale
- + - - Limite de commune

● ● ● ● Société du Canal de Provence et d'aménagement de la région provençale
 Le Tréjoubert - CS 70064 - 33182 Aix-en-Provence CEDEX 5 - Tél. 04 42 66 70 00 - www.canal-de-provence.com
 Société Anonyme d'Economie Mixte au Capital de 3 762 800 € - 057 813 131 R.C.S Aix-en-Provence - FR10 057 813 131

Indice	Date	Dessiné par	Vérifié par	Commentaires / Modifications
-	Fev 2020	VD	DF	Etablissement du plan

Sources : SCP - DGFIP
 Format : A1
 Echelle : 1/1000

N° : **X07878.0** **006**
 Code Affaire Num. Ind.
 Référence fichier : X07878_0_TOURVES.dwg

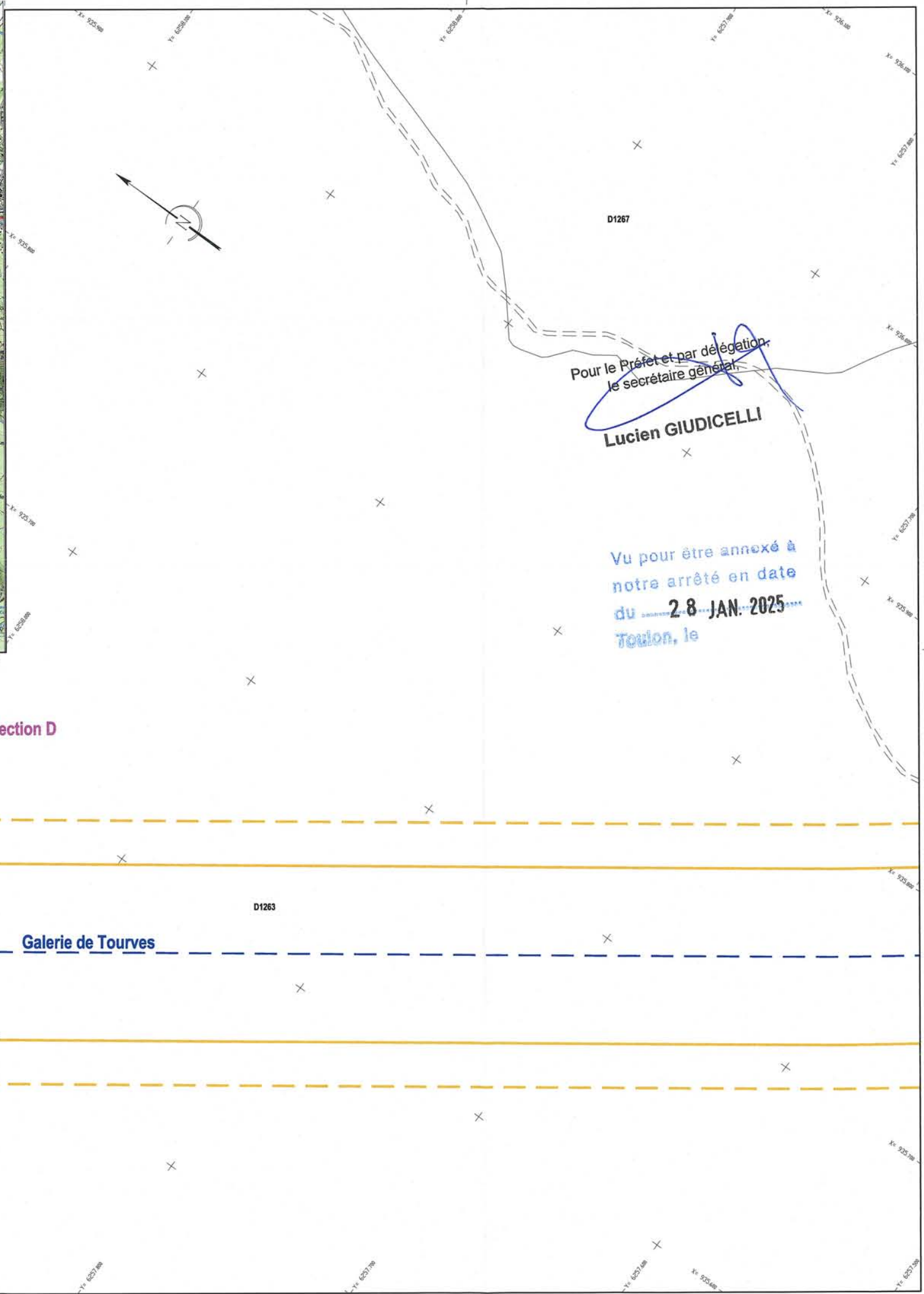
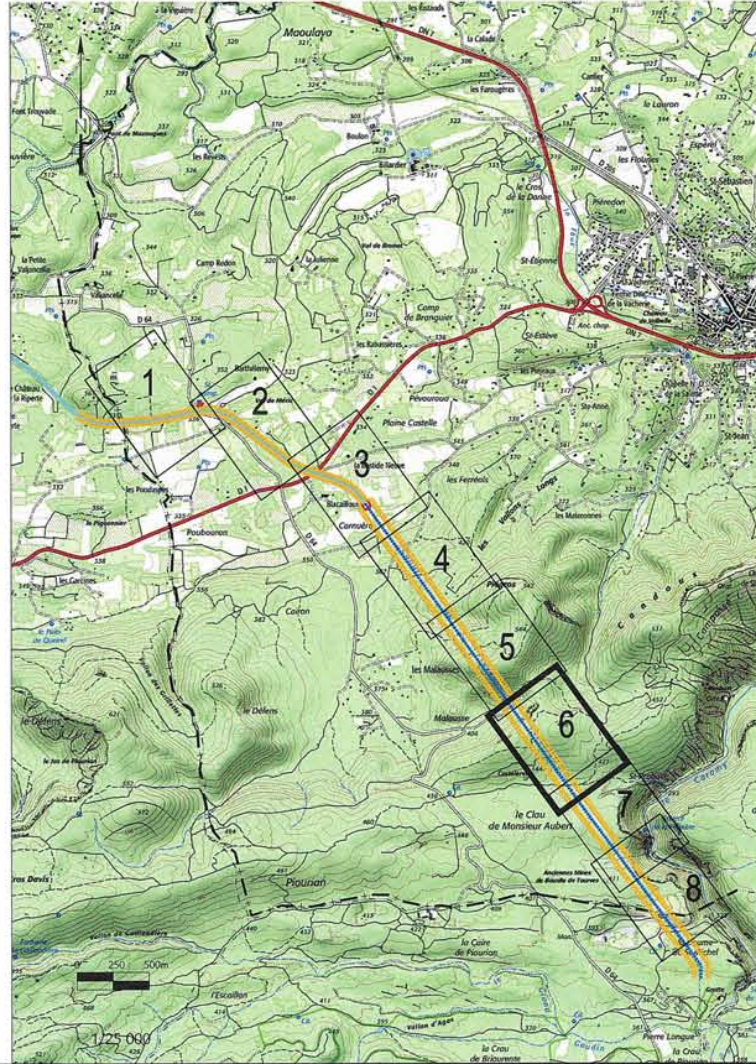

Pour le Préfet et par délégation,
 le secrétaire général,
Lucien GIUDICELLI

Vu pour être annexé à
 notre arrêté en date
 du **28 JAN. 2025**
 Toulon, le



**DELIMITATION DES PERIMETRES DE PROTECTION DES OUVRAGES
ET PRISES D'EAU DE CONSOMMATION HUMAINE
DU CANAL DE PROVENCE**

Département du Var

Commune de Tourves

Galerie de Tourves

Planche 7

PLAN PARCELLAIRE

- Périmètre de protection immédiate
- Périmètre de protection rapprochée proximal
- Périmètre de protection rapprochée distal
- Cuvette
- Galerie
- Limite de section cadastrale
- Parcelle cadastrale
- Limite de commune

Société du Canal de Provence et d'aménagement de la région provençale
Le Tholonet - CS 70064 - 13182 Aix-en-Provence CEDEX 5 - Tél. 04 42 66 70 00 - www.canal-de-provence.com
Société Anonyme d'Economie Mixte au Capital de 3 762 800 € - 057 813 131 R.C.S Aix-en-Provence - FR10 057 813 131

Indice	Date	Dessiné par	Vérifié par	Commentaires / Modifications
-	Fev 2020	VD	DF	Etablissement du plan

Sources : SCP - DGFIP
Format : A1
Echelle : 1/1000

N° : **X07878.0** **007**
Code Affaire Num. Ind.
Référence fichier : X07878.0_TOURVES.dwg

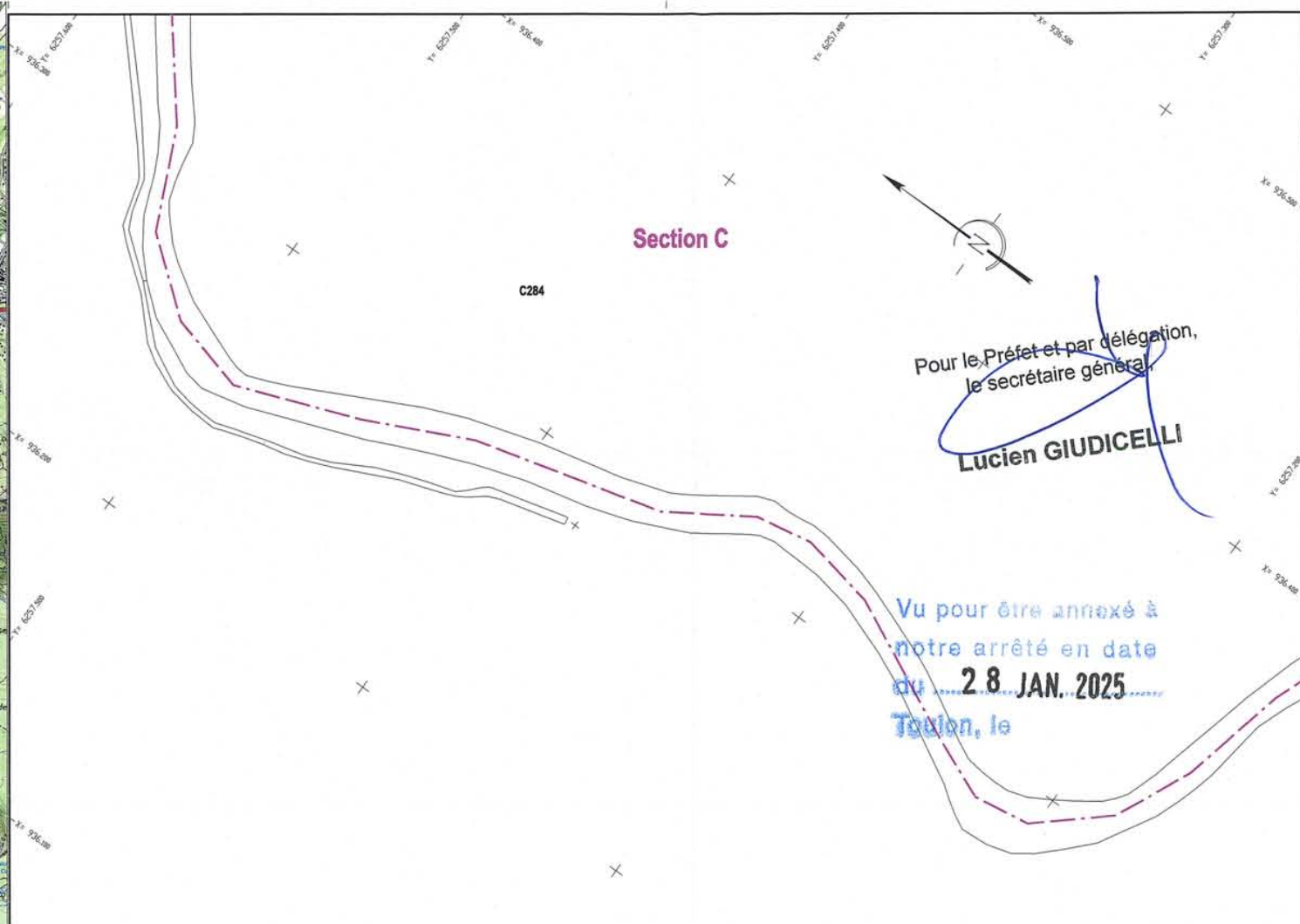
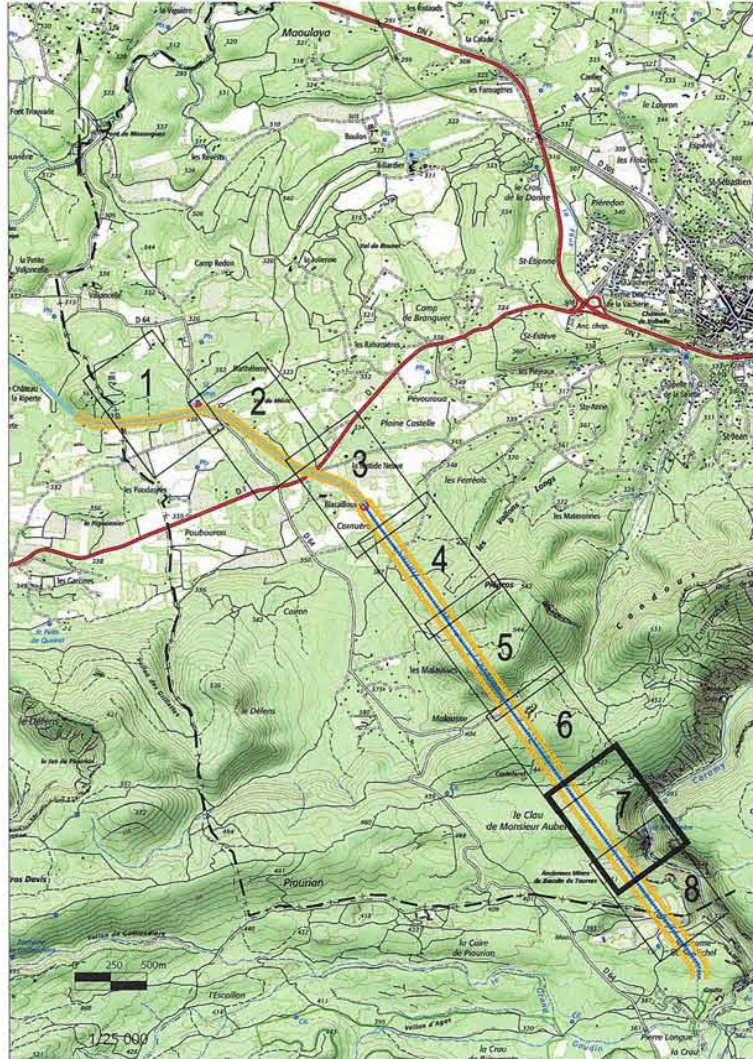

Pour le Préfet et par délégation,
le secrétaire général
Lucien GIUDICELLI

Vu pour être annexé à
notre arrêté en date
du **28 JAN. 2025**
Toulon, le

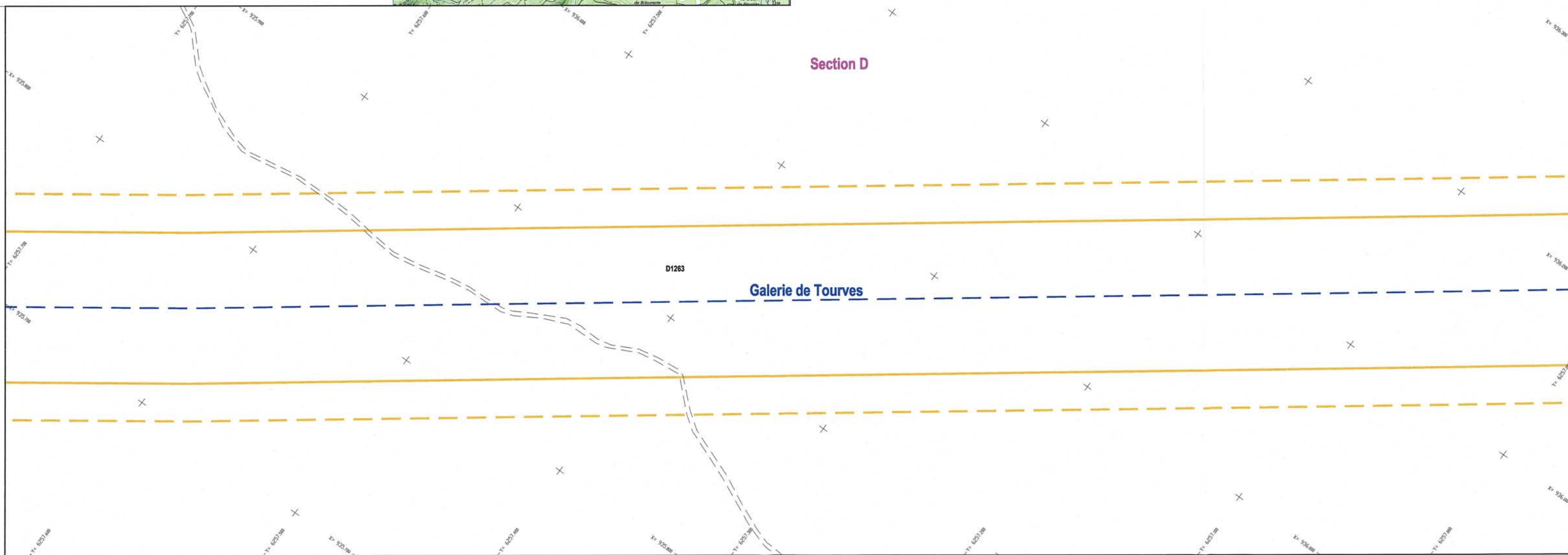



**DELIMITATION DES PERIMETRES DE PROTECTION DES OUVRAGES
ET PRISES D'EAU DE CONSOMMATION HUMAINE
DU CANAL DE PROVENCE**

Département du Var

Commune de Tourves

Galerie de Tourves

Planche 8

PLAN PARCELLAIRE

- Périimètre de protection immédiate
- Périimètre de protection rapprochée proximal
- - - Périimètre de protection rapprochée distal
- Cuvette
- Galerie
- - - Limite de section cadastrale
- Parcelle cadastrale
- - - Limite de commune

Société du Canal de Provence et d'aménagement de la région provençale
Le Trévaret - CS 70064 - 13182 Aix-en-Provence CEDEX 5 - Tél : 04 42 66 70 00 - www.canal-de-provence.com
Société Anonyme d'Economie Mixte au Capital de 3 762 800 € - 057 813 131 R.C.S Aix-en-Provence - FR10 057 813 131

Indice	Date	Dessiné par	Vérifié par	Commentaires / Modifications
-	Fev 2020	VD	DF	Etablissement du plan

Sources : SCP - DGFIP
Format : A1
Echelle : 1/1000

N° : **X07878.0** **004**
Code Affaire Num. Ind.
Référence fichier : X07878.0_TOURVES.dwg

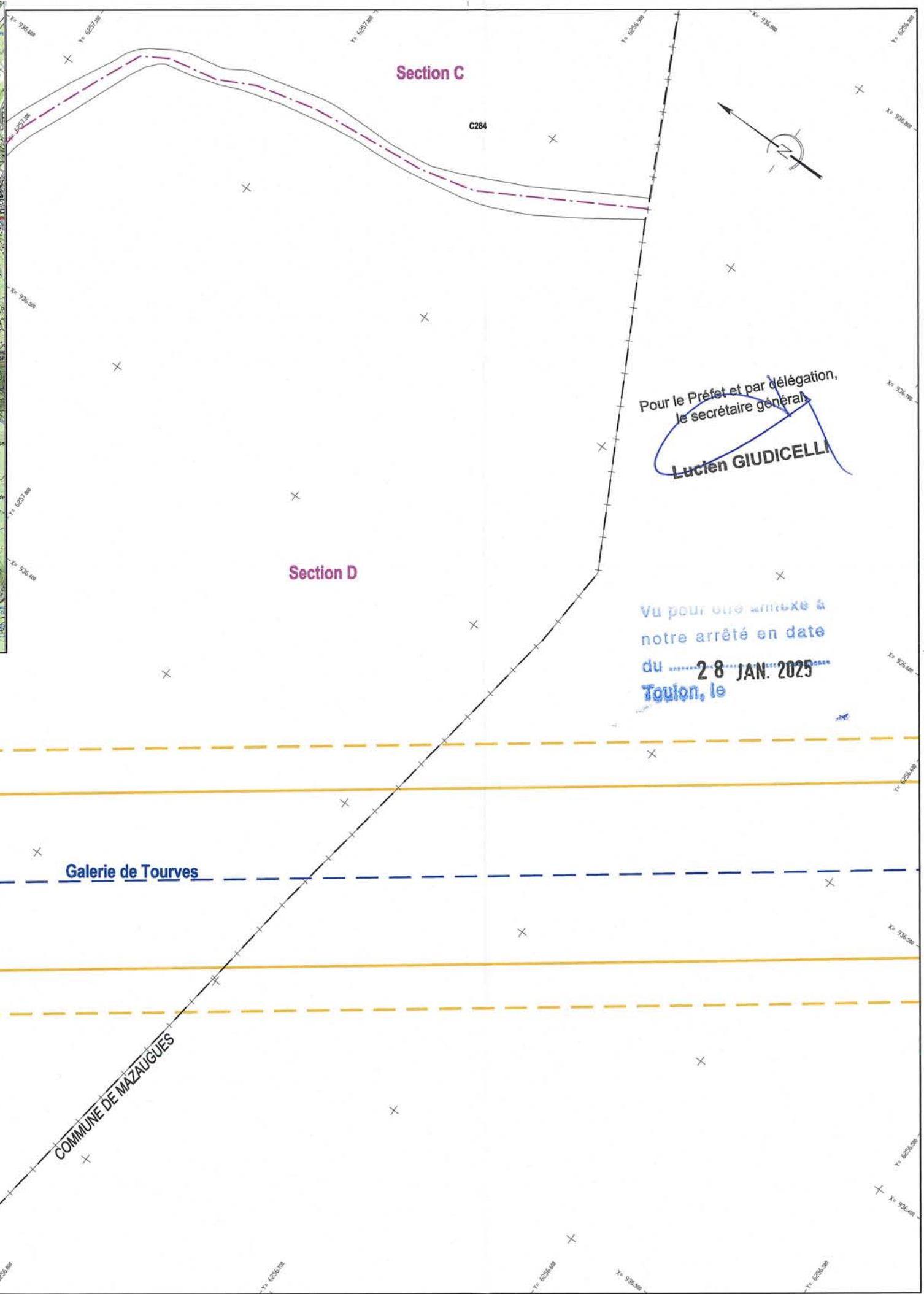
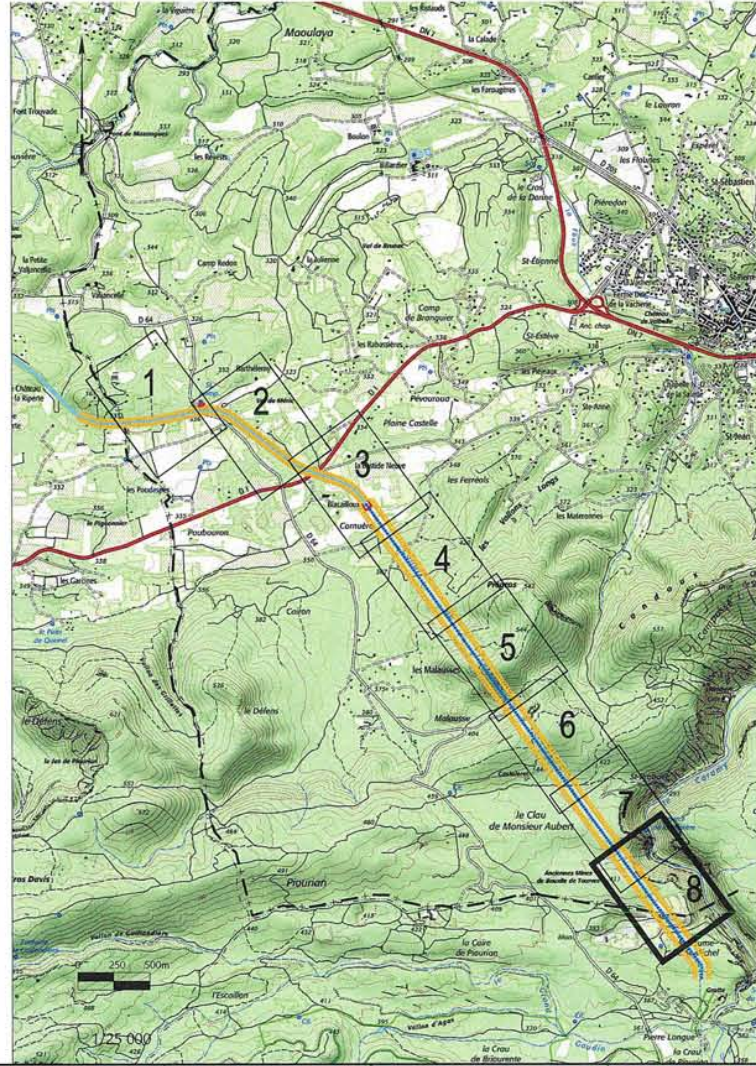

ETAT PARCELLAIRE DU PERIMETRE DE PROTECTION RAPPROCHEE

Maitre d'Ouvrage : SOCIETE DU CANAL DE PROVENCE
 Terrains situés sur la commune de : VINON SUR VERDON (83)

Commune	Section	N°	Lieu-dit	Nature	Superficie totale (m²)	Emprise servitude PPRP (m²)	Emprise servitude PPRD (m²)	Emprise hors servitude (m²)	Propriétaires	Titre de propriété	Origine de propriété	N° de plan
VINON-SUR-VERDON (150)	D	0941	LE BASTIER	TAILLIS	16 350	3 205	2 303	10 842	Monsieur ANDRE ROQUEBRUN, époux BAUDE Né le 25/02/1878 083 LA CELLE 83260 - LA CRAU	P	Origine antérieure au 1er janvier 1956	3

ETAT PARCELLAIRE DU PERIMETRE DE PROTECTION RAPPROCHEE

Maitre d'Ouvrage : SOCIETE DU CANAL DE PROVENCE
 Terrains situés sur la commune de : VINON SUR VERDON (83)

Commune	Section	N°	Lieu-dit	Nature	Superficie totale (m²)	Emprise servitude PPRP (m²)	Emprise servitude PPRD (m²)	Emprise hors servitude (m²)	Propriétaires	Titre de propriété	Origine de propriété	N° de plan
VINON-SUR-VERDON (150)	D	1114	LE BASTIER	VIGNE	7 199	0	43	7 156	Monsieur SYLVAIN MARTINO, GUY, époux GALLICE MARTINE Né le 06/01/1963 à 083 BRIGNOLES LA BASTIDONNE 83560 - VINON-SUR-VERDON	P	Donation-partage dans les 10 mois du décès, le 30/06/2009 Maitre GUEYRAUD, publié le 21/07/2009 Volume 2009P n°5569	4

ETAT PARCELLAIRE DU PERIMETRE DE PROTECTION RAPPROCHEE

Maître d'Ouvrage : SOCIETE DU CANAL DE PROVENCE
 Terrains situés sur la commune de : VINON SUR VERDON (83)

Commune	Section	N°	Lieu-dit	Nature	Superficie totale (m²)	Emprise servitude PPRP (m²)	Emprise servitude PPRD (m²)	Emprise hors servitude (m²)	Propriétaires	Titre de propriété	Origine de propriété	N° de plan
VINON-SUR-VERDON (150)	D	1231	LE BASTIER	TAILLIS	27 435	0	432	27 003	ELECTRICITE DE FRANCE, EDF SIREN 552 081 317 DIVISION FISCALITE GROUPE 22 AV DE WAGRAM 75008 - PARIS Représentée par M. Luc REMONT, Directeur Général, demeurant au 34 Boulevard Franklin Roosevelt - 92500 RUEIL-MALMAISON	P	Acquisition le 09/03 et 30/04/1964 Maître COURET, publié le 19/06/1964 Volume 1429 n°17	4
VINON-SUR-VERDON (150)	D	1232	LE BASTIER	TAILLIS	12 023	4 895	2 097	5 031				4
VINON-SUR-VERDON (150)	D	1233	LE BASTIER	TAILLIS	5 500	0	416	5 084				4

ETAT PARCELLAIRE DU PERIMETRE DE PROTECTION RAPPROCHEE

Maître d'Ouvrage : SOCIETE DU CANAL DE PROVENCE
 Terrains situés sur la commune de : VINON SUR VERDON (83)

Commune	Section	N°	Lieu-dit	Nature	Superficie totale (m²)	Emprise servitude PPRP (m²)	Emprise servitude PPRD (m²)	Emprise hors servitude (m²)	Propriétaires	Titre de propriété	Origine de propriété	N° de plan
VINON-SUR-VERDON (150)	D	1391	LE BASTIER	LANDE	331	0	46	285	Madame AIMEE BERNE, JOSETTE MARIE, épouse GARCIN YVON Née le 06/04/1933 à 013 GEMENOS 484 CHE DES ADRECHS 83560 - VINON-SUR-VERDON	U	Pour Madame Aimée BERNE : Origine antérieure au 1er janvier 1956	3 - 4
VINON-SUR-VERDON (150)	D	1393	LE BASTIER	VIGNE	1 735	0	22	1 713	Madame SIMONE GARCIN, SYLVETTE, veuve MENARD Née le 10/01/1960 à 004 MANOSQUE LA MAURELLE 90 CHEM D ONGLES 83560 - VINON-SUR-VERDON	N	Pour Simone GARCIN : Donatior-partage le 30/11/2010 Maître GUEYRAUD, publié le 27/01/2011 Volume 2011P n°896	4

ETAT PARCELLAIRE DU PERIMETRE DE PROTECTION RAPPROCHEE

Maître d'Ouvrage : SOCIETE DU CANAL DE PROVENCE
 Terrains situés sur la commune de : VINON SUR VERDON (83)

Commune	Section	N°	Lieu-dit	Nature	Superficie totale (m²)	Emprise servitude PPRP (m²)	Emprise servitude PPRD (m²)	Emprise hors servitude (m²)	Propriétaires	Titre de propriété	Origine de propriété	N° de plan
VINON-SUR-VERDON (150)	D	1719	LE BASTIER	SOL	156 101	52 220	25 480	78 401	SOCIETE DU CANAL DE PROVENCE ET D AMENAGEMENT DE LA REGION PROVENÇALE SIREN 057813131 LE THOLONET CS 70064 13182 - AIX EN PROVENCE CEDEX 5	P	Acte du 23/06/1994 Maître CHAILAN, publié le 05/08/1994 Volume 94P n°7082	2 - 3 - 4
VINON-SUR-VERDON (150)	E	2134	BOUTRE	SOL	112 570	18 149	7 812	86 609			Acte du 23/06/1994 Maître CHAILAN, publié le 05/08/1994 Volume 94P n°7082	2

ETAT PARCELLAIRE DU PERIMETRE DE PROTECTION RAPPROCHEE

Maître d'Ouvrage : SOCIETE DU CANAL DE PROVENCE
 Terrains situés sur la commune de : VINON SUR VERDON (83)

Commune	Section	N°	Lieu-dit	Nature	Superficie totale (m²)	Emprise servitude PPRP (m²)	Emprise servitude PPRD (m²)	Emprise hors servitude (m²)	Propriétaires	Titre de propriété	Origine de propriété	N° de plan
VINON-SUR-VERDON (150)	E	1590	BIGOURDAN	TAILLIS TAILLIS	544 300	25 236	12 631	506 433	ETAT PAR DIRECTION DE L IMMOBILIER DE L ETAT/ DD DES FINANCES PUBLIQUES PL BESAGNE CS 91409 83056 - TOULON CEDEX DIRECTION GENERALE DE L'AVIATION CIVILE 50 RUE HENRY FARMAN 75015 PARIS	P	Origine antérieure au 1er janvier 1956	1
									GESTIONNAIRE : DIRECTION GENERALE DE L'AVIATION CIVILE 50 RUE HENRY FARMAN 75015 - PARIS	G		

ETAT PARCELLAIRE DU PERIMETRE DE PROTECTION RAPPROCHEE

Maître d'Ouvrage : SOCIETE DU CANAL DE PROVENCE
 Terrains situés sur la commune de : VINON SUR VERDON (83)

Commune	Section	N°	Lieu-dit	Nature	Superficie totale (m²)	Emprise servitude PPRP (m²)	Emprise servitude PPRD (m²)	Emprise hors servitude (m²)	Propriétaires	Titre de propriété	Origine de propriété	N° de plan
VINON-SUR-VERDON (150)	E	1786	BOUTRE	TAILLIS	24 750	0	475	24 275	GROUPEMENT FONCIER AGRICOLE DE BOUTRE SIREN 348 796 517 83560 - VINON-SUR-VERDON Représenté par M. Alain GIRAUD, gérant, demeurant au Domaine de Boutre - 83560 VINON SUR VERDON	P	Apport en société le 29/09/1988 Maître SILVESTRE, publié le 01/12/1988 Volume 88P n°8711	2
VINON-SUR-VERDON (150)	E	1788	BOUTRE	TAILLIS	10 700	0	147	10 553				1 - 2

ETAT PARCELLAIRE DU PERIMETRE DE PROTECTION RAPPROCHEE

Maître d'Ouvrage : SOCIETE DU CANAL DE PROVENCE
 Terrains situés sur la commune de : VINON SUR VERDON (83)

Commune	Section	N°	Lieu-dit	Nature	Superficie totale (m²)	Emprise servitude PPRP (m²)	Emprise servitude PPRD (m²)	Emprise hors servitude (m²)	Propriétaires	Titre de propriété	Origine de propriété	N° de plan
VINON-SUR-VERDON (150)	E	2C07	BOUTRE	TAILLIS	385 108	2 271	1 121	381 716	GROUPEMENT FONCIER AGRICOLE DE BOUTRE SIREN 348 796 517 83550 - VINON-SUR-VERDON Représenté par M. Alain GIRAUD, gérant, demeurant au Campagne de Boutre - 83560 VINON SUR VERDON	P	Apport en société le 29/09/1988 Maître SILVESTRE, publié le 01/12/1988 Volume 88P n°8711	1 - 2
									SOLAIRE VINON SIREN 501 556 633 ARTEPARC de Fuveau, Bat. A Lieudit Plan de Fabrique 13710 FUVEAU Représentée par DURANCE TOPCO 824 273 056, Arteparc de Fuveau, Bat. A Lieudit Plan de Fabrique 13710 FUVEAU	E	Bail emphytéotique le 25/09/2008 Maître GUEYRAUD, publié le 01/12/2008 Volume 2008P n°11019	



**DELIMITATION DES PERIMETRES DE PROTECTION DES OUVRAGES
ET PRISES D'EAU DE CONSOMMATION HUMAINE
DU CANAL DE PROVENCE**

Département du Var

Commune de Vinon-sur-Verdon
Galerie de Ginasservis - DE+SP de Ginasservis
Planche 1
PLAN PARCELLAIRE

- Périmètre de protection immédiate
- Périmètre de protection rapprochée proximal
- Périmètre de protection rapprochée distal
- Cuvette
- Galerie
- Limite de section cadastrale
- Parcelle cadastrale
- Limite de commune

Société du Canal de Provence et d'aménagement de la région provençale
La Tréhoule - CS 70964 - 13182 Aix-en-Provence CEDEX 5 - Tél. 04 42 66 70 00 - www.canal-de-provence.com
Société Anonyme d'Economie Mixte au Capital de 3 762 800 € - 057 813 131 R.C.S Aix-en-Provence - FR10 057 813 131

Indice	Date	Dessiné par	Vérifié par	Commentaires / Modifications
-	Fev 2020	VD	DF	Etablissement du plan

Sources : SCP - DGFIP
Format : A1
Echelle : 1/1000

N° : **X07878.0** **001**
Code Affaire Num. Ind.
Référence fichier : X07878.0_VINONSURVERDON.dwg

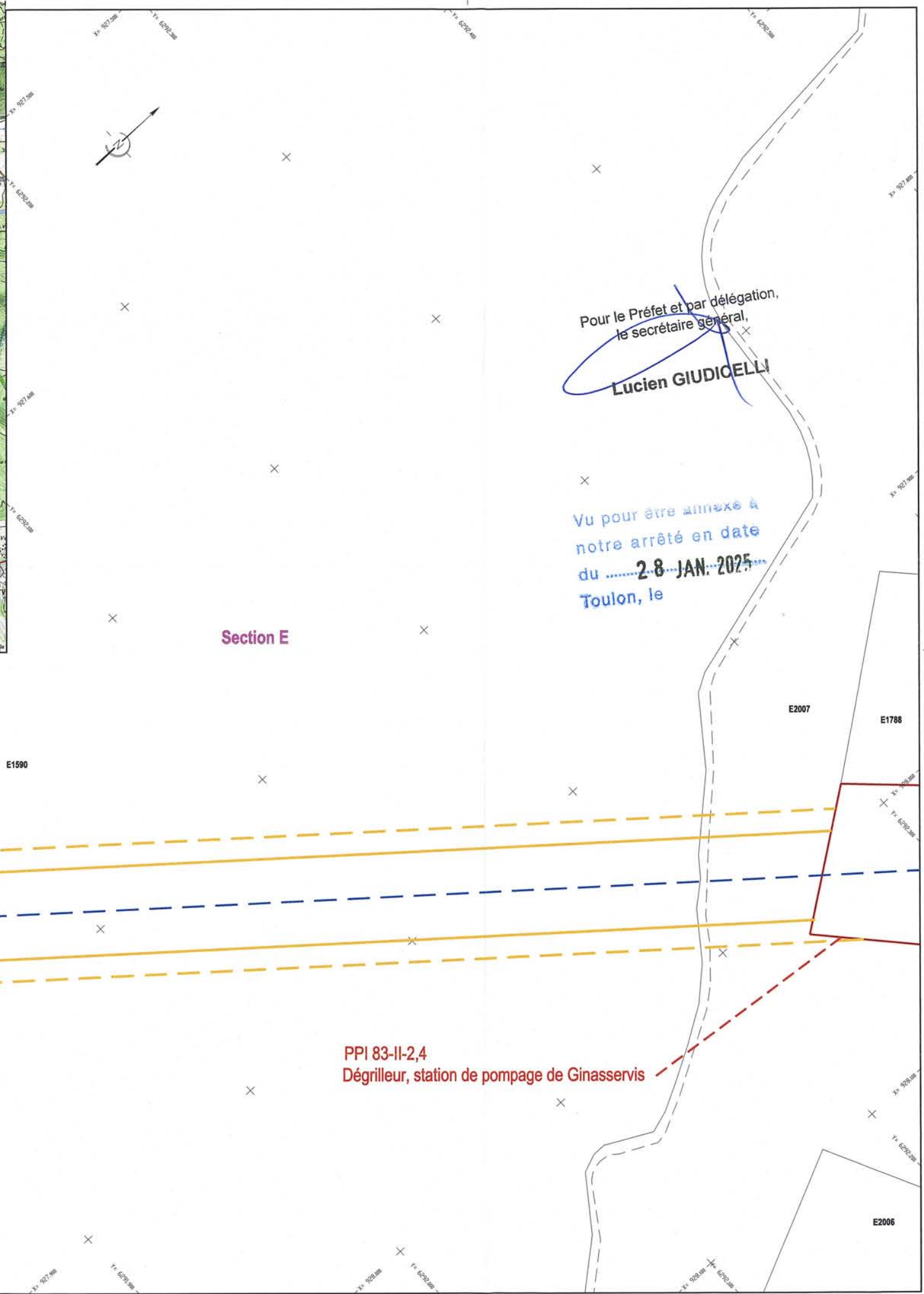
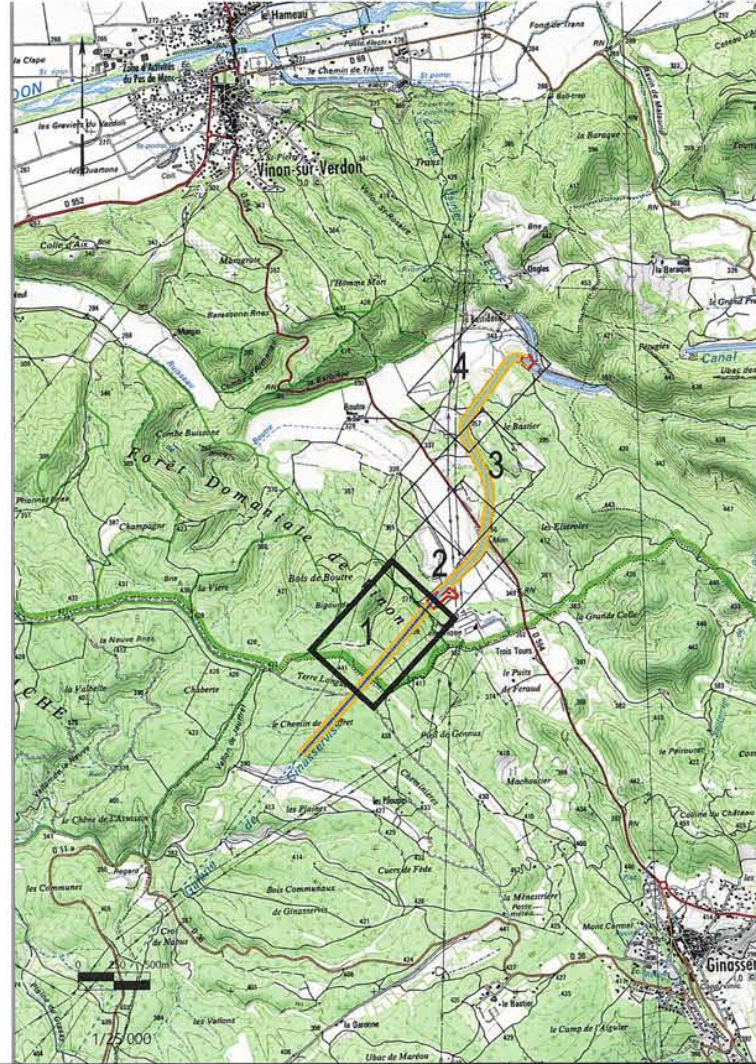

Pour le Préfet et par délégation,
le secrétaire général,
Lucien GIUDICELLI

Vu pour être annexé à
notre arrêté en date
du **2-8 JAN. 2025**
Toulon, le



DELIMITATION DES PERIMETRES DE PROTECTION DES OUVRAGES ET PRISES D'EAU DE CONSOMMATION HUMAINE DU CANAL DE PROVENCE

Département du Var

Commune de Vinon-sur-Verdon
Cuvette de Boutre - DE+SP de Ginasservis
Planche 2
PLAN PARCELLAIRE

- Périmètre de protection immédiate
- Périmètre de protection rapprochée proximal
- Périmètre de protection rapprochée distal
- Cuvette
- Galerie
- Limite de section cadastrale
- Parcelle cadastrale
- Limite de commune

Société du Canal de Provence et d'aménagement de la région provençale
Le Tholonet - CS 70064 - 13182 Aix-en-Provence CEDEX 5 - Tél. 04 42 66 70 00 - www.canal-de-provence.com
Société Anonyme d'Economie Mixte au Capital de 3 762 800 € - 057 813 131 A.C.S Aix-en-Provence - FR10 057 813 131

Indice	Date	Dessiné par	Vérifié par	Commentaires / Modifications
	Fev 2020	VD	DF	Etablissement du plan

Sources : SCP - DGFIP
Format : A1
Echelle : 1/1000

N° : **X07878.0** **002**
Code Affaire Num. Ind.
Référence fichier : X07878.0_VINONSURVERDON.dwg

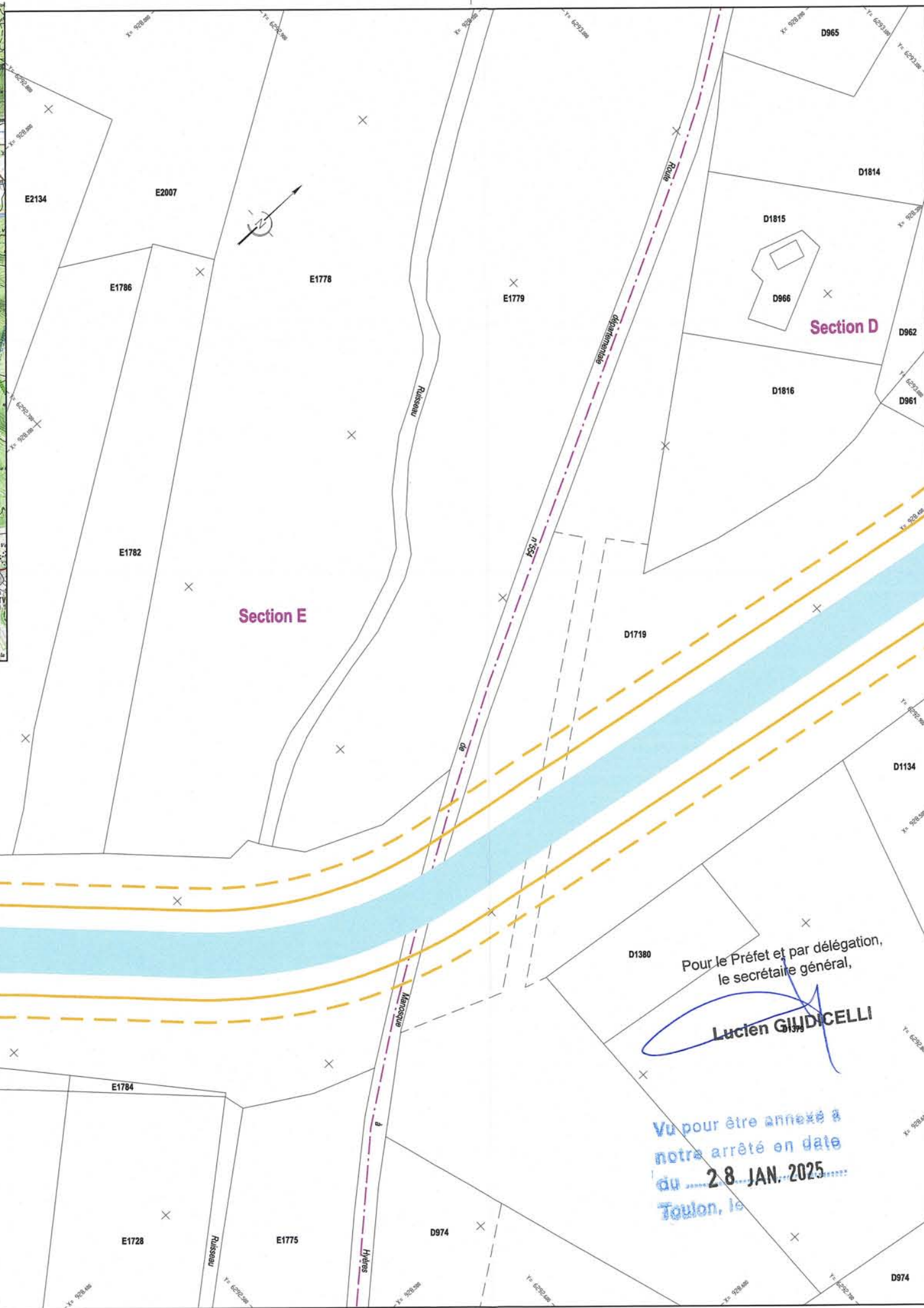
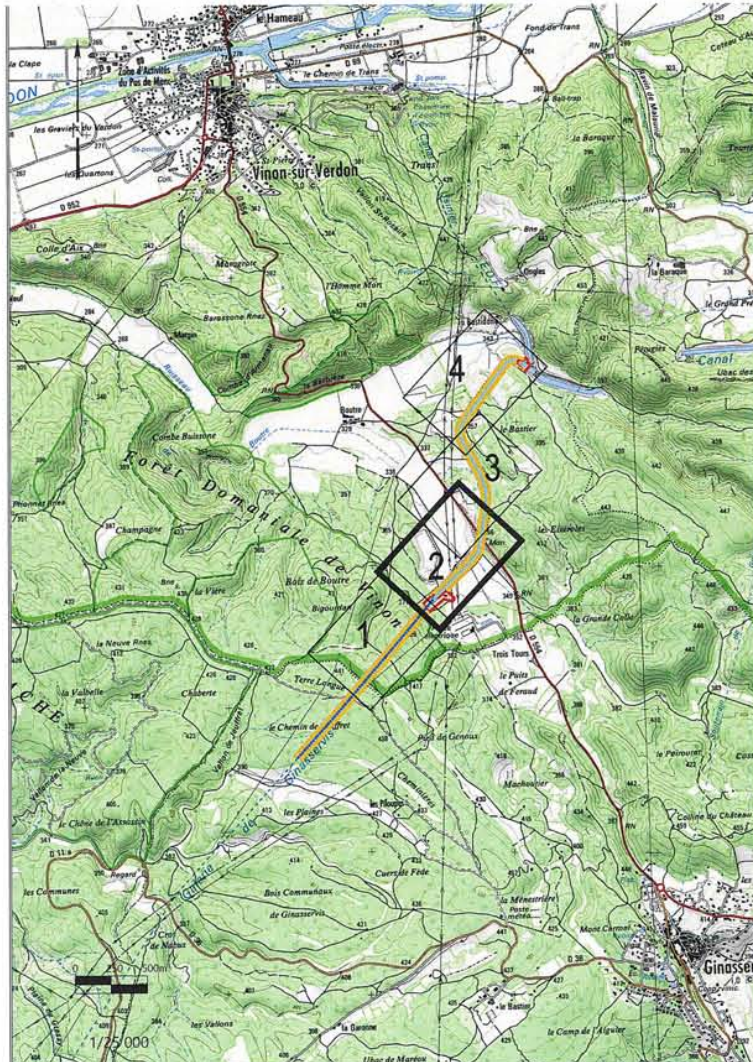

Galerie de Ginasservis

PPI 83-II-2,4
Dégrilleur, station de pompage de Ginasservis

Pour le Préfet et par délégation,
le secrétaire général,

Lucien GIUDICELLI

Vu pour être annexé à
notre arrêté en date
du **28 JAN. 2025**
Toulon, le



DELIMITATION DES PERIMETRES DE PROTECTION DES OUVRAGES ET PRISES D'EAU DE CONSOMMATION HUMAINE DU CANAL DE PROVENCE

Département du Var

Commune de Vinon-sur-Verdon
Cuvette de Bourle Préfet et par délégation,
Planche 3 le secrétaire général,
PLAN PARCELLAIRE

- Périmètre de protection immédiate
- Périmètre de protection rapprochée proximale
- Périmètre de protection rapprochée distale
- Cuvette
- Galerie
- Limite de section cadastrale
- Parcelle cadastrale
- Limite de commune

Lucien GIUDICELLI

Société du Canal de Provence et d'aménagement de la région provençale
Le Tholonet - CS 70064 - 13182 Aix-en-Provence CEDEX 5 - Tél. 04 42 66 70 00 - www.canal-de-provence.com
Société Anonyme d'Economie Mixte au Capital de 3 762 800 € - 057 815 151 R.C.S Aix-en-Provence 057 815 151

Vu pour être annexé à notre arrêté en date du 28 JAN. 2025

Indice	Date	Dessiné par	Vérifié par	Commentaires / Modifications
-	Fev 2020	VD	DF	Etablissement du plan

Sources : SCP - DGFI
Format : A1
Echelle : 1/1000

N° : **X07878.0** **003**
Code Affaire Num Ind.
Référence fichier : X07878.0_VINONSURVERDON.dwg

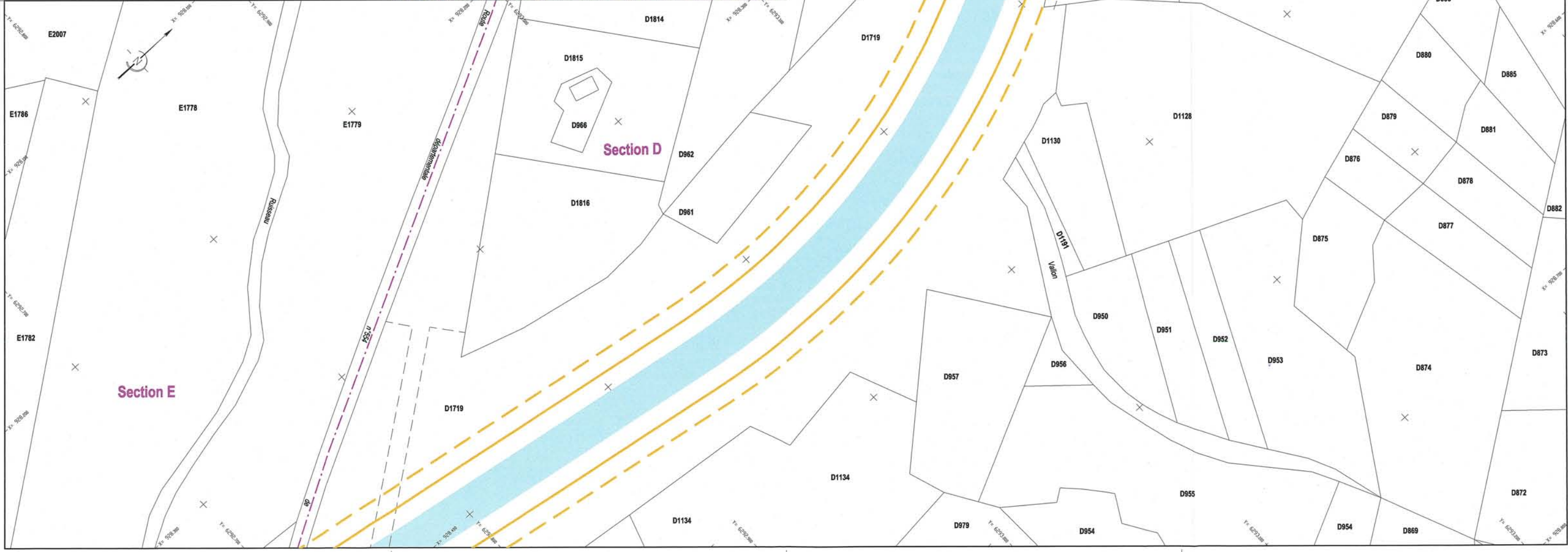
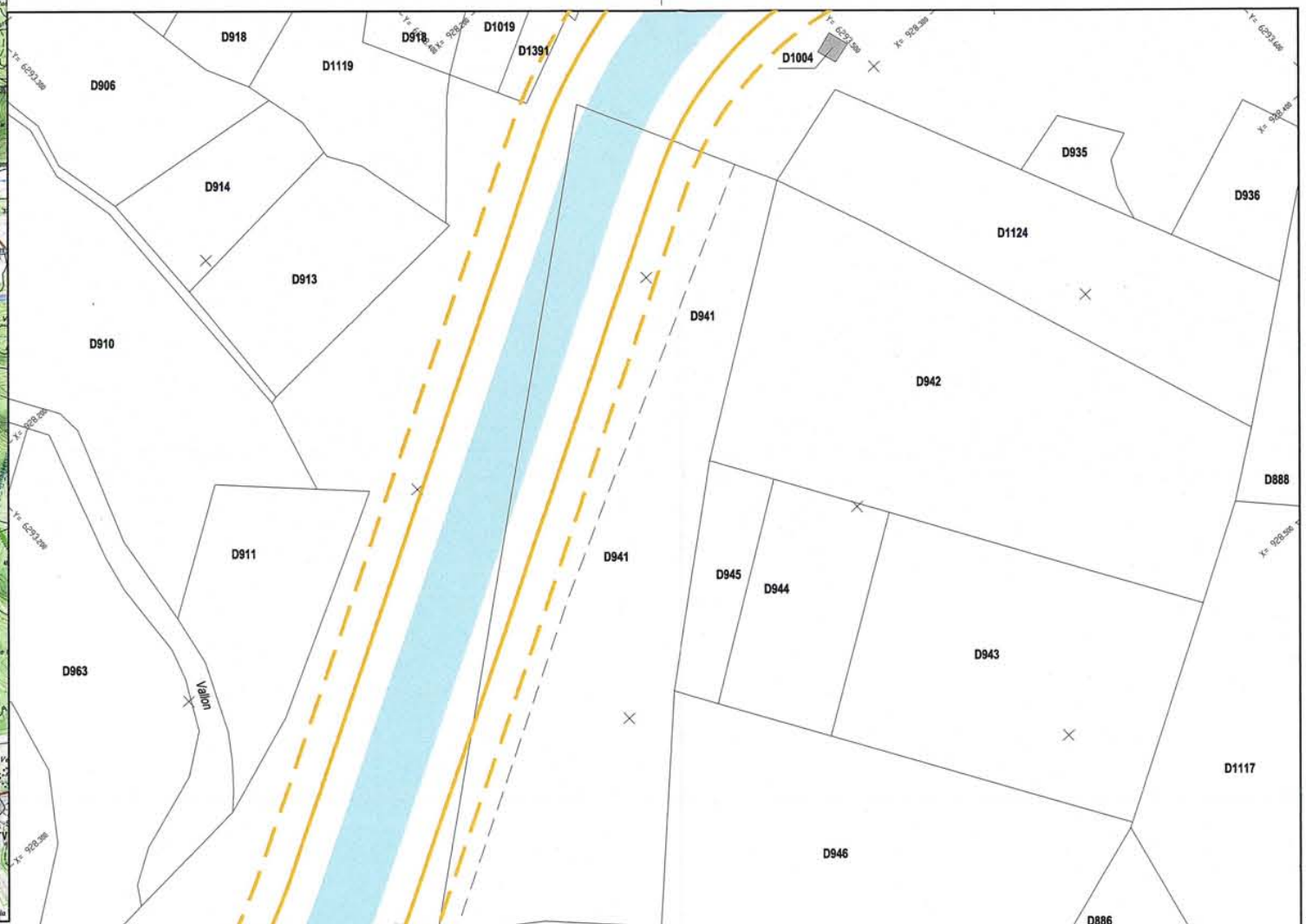
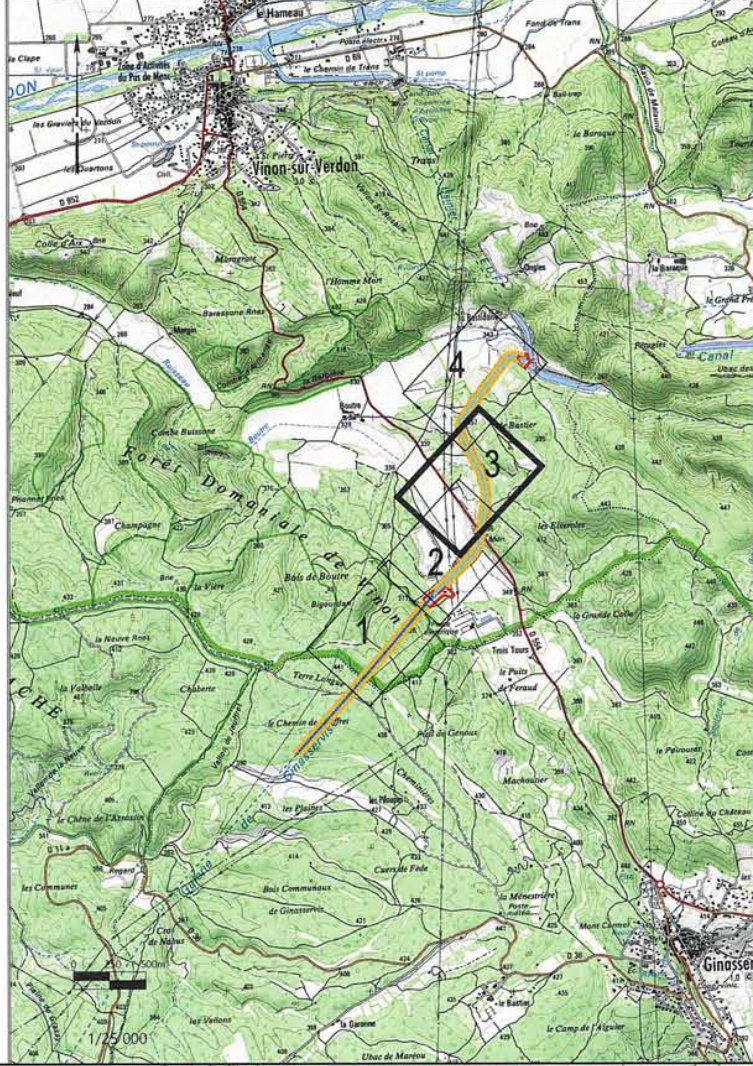



**DELIMITATION DES PERIMETRES DE PROTECTION DES OUVRAGES
ET PRISES D'EAU DE CONSOMMATION HUMAINE
DU CANAL DE PROVENCE**

Département du Var

Commune de Vinon-sur-Verdon
Cuvette de Boutre

Planche 4
PLAN PARCELLAIRE

Lucien GIUDICELLI

- Périmètre de protection immédiate
- Périmètre de protection rapprochée proximal
- Périmètre de protection rapprochée distal
- Cuvette
- Galerie
- Limite de section cadastrale
- Parcelle cadastrale
- Limite de commune

Société du Canal de Provence et d'aménagement de la région provençale
Le Tholonnet - CS 70064 - 13182 Aix-en-Provence CEDEX 5 - Tél. 04 42 66 70 00 - www.canal-de-provence.com
Société Anonyme d'Economie Mixte au Capital de 3 762 850 € - 537 813 131 R.C.S Aix-en-Provence - FR10 057 813 131

*Pour le Préfet et par délégation,
le secrétaire général,*
28 JAN 2025

Indice	Date	Dessiné par	Vérifié par	Commentaires / Modifications
-	Fev 2020	VD	DF	Etablissement du plan

Sources : SCP - DGFIP
Format : A1
Echelle : 1/1000

N° : **X07878.0** **004**
Code Affaire Num. Ind.
Référence fichier : X07878.0_VINONSURVERDON.dwg

